

# COLEÇÃO MÚSICA SACRA MINEIRA

## Volume 3

Organização  
Carlos Alberto Figueiredo

FUNDAÇÃO NACIONAL DE ARTES  
**funarte**

# COLEÇÃO MÚSICA SACRA MINEIRA

## Volume 3

Organização  
Carlos Alberto Figueiredo

2021

**Presidente da República**

Jair Bolsonaro

**Ministro do Turismo**

Gilson Machado Guimarães Neto

**Secretário Especial da Cultura**

Mario Luís Frias

**FUNDAÇÃO NACIONAL DE ARTES — FUNARTE**

**Presidente**

Tamoio Athayde Marcondes

**Diretor Executivo**

Marcelo Nery Costa

**Diretor do Centro de Programas Integrados**

Zé Alex

**Gerente de Edições substituto**

Carlos Eduardo Drummond

Para adquirir nossas publicações, envie e-mail para a  
Livraria Mário de Andrade: [livraria@funarte.gov.br](mailto:livraria@funarte.gov.br)  
Tel.: +55 (21) 2279-8071

Alguns de nossos títulos estão disponíveis para  
download: <http://www.funarte.gov.br/edicoes-on-line/>

## COLEÇÃO MÚSICA SACRA MINEIRA — Volume 3

### Editores

Carlos Eduardo Drummond  
José Mauricio Moreira

### Equipe de Edições

Cristiane Marinho  
Gilmar Mirandola  
Júlio Machado  
Maria José de Sant'Anna  
Rosilene Alves da Rocha

### Direção de arte

Tikinet | Natalia Bae

### Designer gráfico

Tikinet | Gustavo Oliveira

### Redação

Tikinet | Otávio Leite

### Revisão

Tikinet | Isabella Ribeiro

### Imagem de capa

Órgão português de 1788 da Igreja Matriz de Santo Antônio em Tiradentes | Halley Pacheco de Oliveira

### Dados Internacionais de Catalogação na Publicação (CIP)

FUNARTE /Centro de Documentação e Pesquisa

---

Ebook

Coleção música sacra mineira / Carlos Alberto Figueiredo, organizador . – Rio de Janeiro : FUNARTE, 2021.  
v. 3. 343 p. ; 28 cm

ISBN 978-65-5845-004-7

Conteúdo: MSM 09 - Matinas de São Vicente de Paulo / João de Deus de Castro Lobo – Invitatório – Responsório I a VIII.

1. Música sacra – Minas Gerais. I. Figueiredo, Carlos Alberto (Org.).

CDD 781.7098151

---

A imagem de capa está licenciada com uma Licença [Creative Commons - Atribuição-CompartilhaIgual 3.0 Não Adaptada](https://creativecommons.org/licenses/by-sa/3.0/) e sofreu modificações em relação à original.

**SUMÁRIO**

<u>Introdução</u> .....	6
<u>A obra e o compositor</u> .....	8
<u>Textos e traduções</u> .....	11
<u>Considerações editoriais</u> .....	14
<u>O organizador</u> .....	16

As partituras e as partes para execução

<u>MSM 09 — “Matinas de São Vicente de Paulo”</u>	
João de Deus de Castro Lobo .....	18
<u>Invitatório</u> .....	19
<u>Responsório I</u> .....	33
<u>Responsório II</u> .....	54
<u>Responsório III</u> .....	72
<u>Responsório IV</u> .....	92
<u>Responsório V</u> .....	112
<u>Responsório VI</u> .....	135
<u>Responsório VII</u> .....	160
<u>Responsório VIII</u> .....	176

## Partes

<u>Flautas I e II</u> .....	201
<u>Clarinetas em Bb I e II</u> .....	220
<u>Trompas em F I e II</u> .....	233
<u>Violino I</u> .....	245
<u>Violino II</u> .....	266
<u>Viola</u> .....	286
<u>Violoncelo</u> .....	305
<u>Contrabaixo</u> .....	324

## INTRODUÇÃO

A Coleção Música Sacra Mineira foi um projeto pioneiro e arrojado empreendido pela Fundação Nacional de Artes (Funarte), em seus primórdios, para divulgação da música sacra e religiosa mineira dos séculos XVIII e XIX. Esse projeto está diretamente ligado a outro, anterior, que consistiu na microfilmagem de inúmeros acervos mineiros que contêm esse repertório. A listagem desses microfilmes e das obras nele contidas pode ser consultada no catálogo *O Ciclo do Ouro: o tempo e a música do Barroco católico*, produzido por Elmer C. Corrêa Barbosa, numa publicação conjunta da Pontifícia Universidade Católica do Rio de Janeiro (PUC-Rio), da Funarte e da Xerox, em 1979. Os microfilmes, infelizmente, se encontram inutilizáveis na Biblioteca da PUC-Rio pelo seu péssimo estado de conservação e pela dificuldade de acesso.

A Coleção Música Sacra Mineira passou por várias fases, sendo difícil conhecer efetivamente os caminhos tortuosos que percorreu, e só uma pesquisa detalhada no Centro de Documentação da Funarte (Cedoc) poderia, talvez, revelar a verdadeira história desse projeto.

Inicialmente, nos primeiros anos da década de 1980, foi feita uma seleção de cerca de 200 itens, a partir de pesquisa realizada nos acervos mineiros de várias cidades, que gerou a microfilmagem e a catalogação já descritas. A equipe que selecionou os manuscritos foi constituída por Aluizio José Viegas, Adhemar Campos Filho e Cleofe Person de Mattos. Muitos dos 200 itens, na verdade, representavam fragmentos de obras maiores. Em algum momento da década de 1980, esse material foi reorganizado, convertendo-se os 200 itens originais em 77 obras. O padrão da publicação dessa coleção não era bom, tendo sido feita numa fase ainda anterior aos softwares de edição de música, com reproduções a partir de originais de cópias manuscritas em papel vegetal.

Das 77 obras resultantes, 53 são do século XVIII ou da transição para o século XIX, enquanto 24 já representam plenamente o século XIX. Entre as 53 do século XVIII, predominam obras atribuídas a Manoel Dias de Oliveira (26), Lobo de Mesquita (10) e João de Deus de Castro Lobo (5), compositores canônicos do período. Entre as 24 do século XIX, predominam seis de José Maria Xavier. A publicação dessas obras do século XIX, embora numericamente menor, representou um avanço para o conhecimento da música desse período.

Outro aspecto a ser destacado é a ampla abrangência litúrgica da coleção, com músicas de Quaresma (15), Semana Santa (32), devoção a Nossa Senhora (10), devocionário aos santos (6), fúnebres (4), diversas (9), e ainda uma obra profana.

Durante a década de 1990, a Funarte desenvolveu uma parceria com o musicólogo José Maria Neves, sempre na tentativa de reorganizar as partituras da coleção. Participaram dessa etapa José Staneck, realizando as cópias digitalizadas no software Encore, e Wilson Santos Souza, que revisou o material digitalizado, com consultas aos manuscritos utilizados, originários parcialmente de São João del-Rei.

O objetivo, naquele momento, era a publicação digitalizada de toda a coleção. Porém, por alguma razão, foram impressas apenas 12 obras, inicialmente em apresentação extremamente luxuosa. Essas obras acabaram sendo reimpressas mais duas vezes, em 2000 e 2002, como um dos seis volumes da coleção Música no Brasil, organizada por Ricardo Bernardes.

Uma das felizes consequências dessa fase da Coleção Música Sacra Mineira foi o *Catálogo de obras: música sacra mineira*, produzido por José Maria Neves e publicado pela Funarte, em 1997, com farta informação não só sobre as obras, mas também sobre as circunstâncias históricas e litúrgicas desse repertório, cuidadosa biografia dos compositores envolvidos, além da bibliografia e discografia disponíveis naquele momento.

---

A OBRA E O  
COMPOSITOR

---

## MSM 09 – “Matinas de São Vicente de Paulo”

João de Deus de Castro Lobo  
(1794-1832)

Nasceu em Vila Rica, atual Ouro Preto (MG), numa família de músicos. Aos 17 anos foi contratado como regente da orquestra que abriu a temporada de teatro na Casa de Ópera. Nessa mesma cidade, exerceu atividades como organista e compositor na Ordem Terceira de Nossa Senhora do Monte do Carmo e na Ordem da Penitência de São Francisco de Assis. Tornou-se padre, tendo feito seus estudos teológicos no Seminário de Mariana (MG). Nessa mesma cidade, foi nomeado mestre de capela da catedral. É grande a quantidade de obras atribuídas a Castro Lobo, nem sempre de fácil identificação, pela ausência de autógrafos. Castro Lobo representa um passo adiante na estética da música sacra mineira, já com traços românticos em sua escrita.

Em 25 de janeiro comemora-se a festa da fundação da Congregação da Missão, criada por São Vicente de Paulo, em 1617. Porém, não há registro da festa que originou a composição dessas elaboradas Matinas, talvez um exemplar único no contexto da música sacra de Minas Gerais, tomando por base os principais catálogos conhecidos. A Congregação da Missão no Brasil foi fundada em 1820, com a chegada dos primeiros missionários portugueses ao mosteiro do Caraça, em Minas Gerais, não muito distante de Mariana, onde Castro Lobo era mestre de capela, o que nos permite avaliar a data mais recuada em que essas Matinas podem ter sido compostas. Um desses missionários fundadores, Antônio Ferreira Viçoso (1787-1875), foi o sétimo bispo de Mariana, a partir de 1844.

A fonte que transmite a obra contém o Invitatório e oito Responsórios, contendo este último um *Gloria Patri*, o que o caracteriza como sendo o último.

Em quase todas as seções predomina a forma ternária, mais ou menos elaborada. No Invitatório e nos três primeiros Responsórios são utilizadas tonalidades maiores com sustenidos. Nos três seguintes, encontramos tonalidades com bemóis, incluindo duas em modo menor, e nos dois últimos há mi bemol maior e ré maior.

Internamente, em cada Responsório, é mantida a mesma tonalidade nas diferentes seções, com exceção do terceiro, no qual o verso está no relativo menor da tonalidade principal.

As modulações são convencionais aos tons vizinhos, como dominante e relativo, e as harmonias são predominantemente diatônicas, sem maiores surpresas. Há frequente uso de sextas napolitanas, aumentadas e encadeamentos harmônicos sobre pedais de tônica.

É notável a criatividade motívica do compositor nessa obra de grandes proporções. Cada seção ou subseção dos Responsórios tem um motivo melódico-harmônico que define a sua individualidade no contexto da obra.

O emprego das vozes e da instrumentação, conforme a fonte utilizada, é bastante variado e foge ao convencional das Matinas de forma geral. Apenas os *allegri*, segunda seção de cada Responsório, utilizam sempre a formação vocal e instrumental completa, com exceção do sétimo Responsório. Muitos dos versos são escritos para vozes solistas e um duo. O verso do oitavo Responsório apresenta um elaborado solo de flauta. A escrita para os primeiros violinos é quase sempre virtuosística, ornamentada e, muitas vezes, dobrada pela primeira flauta. Os violoncelos e contrabaixos frequentemente são independentes, apresentando, em vários pontos, material motívico destacado.

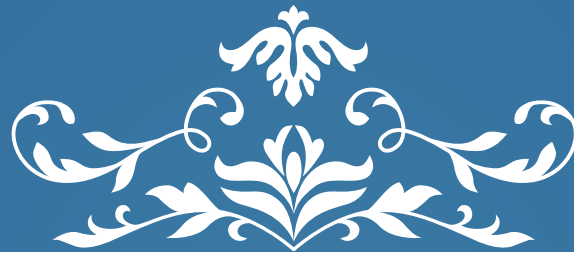

---

TEXTOS E  
TRADUÇÕES

---

## MSM 09 – “Matinas de São Vicente de Paulo”

João de Deus de Castro Lobo  
(1794-1832)

### Invitatório

*Evangelizantem pauperibus Dominum,  
venite adoremus.*

Vinde, adoremos o Senhor, que evangeliza os pobres.

### Responsório I

*Paravit cor suum/ ut investigaret legem  
Domini et faceret et doceret in Israel  
praeceptum et iudicium./ Devitans  
profanas vocum novitates et oppositiones  
falsi nominis scientiae.*

Preparou seu coração/ para encontrar a lei do Senhor e para realizar e ensinar em Israel seu preceito e testamento./ Evitando as novidades profanas de opiniões e as oposições oriundas do falso nome do saber.

### Responsório II

*Sapientia venditum justum non dereliquit,  
sed a peccatoribus liberavit eum/ descendit  
cum illo in foveam, et in vinculis non  
dereliquit eum./ Oppressum a nefandorum  
injuria ac luxuriosa conversatione eripuit;  
aspectu enim et auditui justus erat.*

A sabedoria não abandonou o justo vendido, mas livrou-o dos pecadores/ e desceu com ele à cova e nas prisões não o abandonou./ Arrebatou o oprimido da afronta e do convívio dissoluto dos ímpios; na verdade, pelo olhar e pelo ouvido era um justo.

### Responsório III

*Sapientia humiliati exaltabit caput illius/  
et in medio magnatorum consedere illum  
faciet./ Qui enim humiliatus fuerit,  
erit in gloria.  
Gloria Patri, et Filio, et Spiritui Sancto.*

A sabedoria do humilhado levantará sua cabeça/ e no meio dos grandes o fará sentar-se. Com efeito, quem tiver sido humilhado estará na glória./ Glória ao Pai, ao Filho e ao Espírito Santo.

## Responsório IV

*Sustulit eum de gregibus ovium/ pascere Jacob servum suum, et Israel haereditatem suam/ et pavit eos in innocentia cordis sui, et in intellectibus manuum suarum deduxit eos.*

Tirou-o do rebanho/ nutriu Jacó, seu servo, e Israel, sua herança/ e alimentou-os na inocência do seu coração e conduziu-os na direção indicada por suas mãos.

## Responsório V

*Evangelii factus sum minister secundum donum gratiae Dei, quae data est mihi secundum operationem virtutis ejus./ Mihi omnium Sanctorum minimo data est gratia haec./ Ego novissimus evigilavi, et quasi qui colligit acinos post vindemiatores, in benedictione Dei et ipse speravi et quasi qui vindemiat, replevi torcular.*

Fui feito ministro do Evangelho, segundo o dom da graça de Deus, que me foi dada pela força da sua virtude./ A mim, o menor, me foi dada a graça de todos os Santos./ Eu, o último, fiquei alerta, como quem ajunta os grãos de uva, atrás dos vindimadores, esperei a benção de Deus; e como quem vindima, tornei a encher a prensa.

## Responsório VI

*Factus sum infirmis infirmus, ut infirmos lucrifacerem./ Omnibus omnia factus sum, ut omnes facerem salvos./ Oculus fui caeco, et pes claudus: Pater eram pauperum. Gloria Patri, et Filio, et Spiritui Sancto.*

Tornei-me fraco para os fracos, a fim de os fracos conquistar. Tornei-me tudo para todos, para todos salvar./ Fui olhos para o cego e pés para o coxo: eu era o pai dos pobres./ Glória ao Pai, ao Filho e ao Espírito Santo.

## Responsório VII

*Venerunt ad eum in hospitium plurimi, quibus exponebat testificans regnum Dei/ suadensque eis de Jesu ex lege Moysi, et Prophetis, a mane usque ad vesperam/ et circuibat omnes civitates et castella, docens.*

Muitíssimo vieram até ele no asilo, e a eles pregava, dando testemunho do reino de Deus/ e exortando-os sobre Jesus, pela lei de Moisés e pelos Profetas, da manhã até a noite/ e circulava por todas as cidades e aldeias, ensinando.

## Responsório VIII

*Messis quidem multa, operarii autem pauci./ Rogate ergo Dominum messis ut mittat operarios in messem suam./ Levate oculos vestros, et videte regiones quia albae sunt jam ad messem. Gloria Patri, et Filio, et Spiritui Sancto.*

Na verdade, a messe é grande e poucos os operários./ Pedi, pois, ao Senhor da messe que envie operários para a sua messe. Levantai os vossos olhos e vede os campos, porque eles já estão brancos para a messe. Glória ao Pai, ao Filho e ao Espírito Santo.

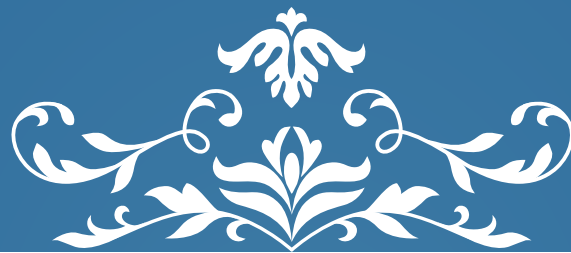

---

CONSIDERAÇÕES  
EDITORIAIS

---

As fontes para a obra publicada neste volume são as transcrições feitas por José Staneck, em 1997, a partir de publicações anteriores da série pela Funarte. Staneck forneceu, para a atual edição, todo o material gerado em 1997, no estado e estágio em que a pesquisa foi interrompida. Há indícios de que muitas das 77 obras da coleção foram revisadas por Wilson Santos Souza, a partir das fontes manuscritas, mas não é possível saber quais passaram por essa revisão. Há inclusive algumas obras da coleção que não estão no material fornecido por Staneck. É possível que a transcrição dessas obras nem tenha chegado a ser feita naquele momento.

Dadas essas características, as edições aqui apresentadas são práticas, não cabendo a existência de qualquer tipo de aparato crítico, já que não houve acesso às fontes manuscritas que geraram as edições originais. Foi feita a revisão do material disponível, mas dentro de uma metodologia conjectural.

Estão registradas a seguir as fontes utilizadas para a edição original da coleção, na década de 1980, bem como o nome do transcritor original. Todas essas informações, nem sempre totalmente precisas, foram colhidas no já mencionado *Catálogo de obras: música sacra mineira*, produzido por José Maria Neves e publicado pela Funarte em 1997.

### MSM 09 — “Matinas de São Vicente de Paulo”

João de Deus de Castro Lobo  
(1794-1832)

Manuscrito utilizado na edição original

Orquestra Ribeiro Bastos

Partes: SCTB, Fl I-II, Cl I-II, Tpa I-II, Vl I-II, Vla, Vlc, Cb

Observação: “Cópias de Hermenegildo de Souza Trindade, provavelmente da segunda metade do século XIX”.

Partituração original: Aluizio José Viegas/ Geraldo Barbosa de Souza

## O ORGANIZADOR

**Carlos Alberto Figueiredo** é doutor em Música pela Universidade Federal do Estado do Rio de Janeiro (Unirio) e fez estágio pós-doutoral no Centro de Estudos de Sociologia e Estética Musical (Cesem) da Universidade Nova de Lisboa, sob a orientação de David Cranmer. Foi professor dos Programas de Pós-Graduação em Música da Unirio, da Universidade Federal de São João del-Rei (UFSJ) e da Universidade Federal de Goiás (UFG). Participou de vários projetos editoriais brasileiros de relevo, com destaque para Acervo e Difusão de Partituras (Museu da Música de Mariana), no qual atuou como coordenador editorial, e Patrimônio Arquivístico-Musical Mineiro. É autor do *Catálogo de publicações de música sacra e religiosa brasileira: obras dos séculos XVIII e XIX* (disponível on-line em [www.musicasacrabrasileira.com.br](http://www.musicasacrabrasileira.com.br)) e dos livros (*e-books*) *Música sacra e religiosa brasileira dos séculos XVIII e XIX: teorias e práticas editoriais* (2017); *Os Responsórios do Sábado Santo de David Perez (1711-1778): estudo e edição crítica* (2017); e *Três estudos sobre a recepção da Antífona Salve Regina de Lobo de Mesquita: edições, análises e gravações* (2020). Estudou regência coral com Frans Moonen no Conservatório Real de Haia (Holanda). Fez cursos complementares na Fundação Kurt Thomas da Holanda e na Bachakademie de Stuttgart. É regente do Coro de Câmera Pro-Arte desde 1976 e tem atuado como regente convidado dos coros da Orquestra Sinfônica do Estado de São Paulo (Osesp), da Camerata Antiqua de Curitiba, do Coro Polifonia Carioca (Rio de Janeiro) e do Coro Fundador (Puebla, México).

A edição das partituras contou com a colaboração de um profissional convidado exclusivamente pelo organizador.

**José Alberto Pais** é doutor e mestre em Museologia e Patrimônio pela Universidade Federal do Estado do Rio de Janeiro (Unirio), licenciado em Biologia pela Universidade Federal do Rio de Janeiro (UFRJ) e bacharel em Ecologia pela mesma instituição. Foi professor de Biologia na rede estadual do Rio de Janeiro, durante trinta e cinco anos. Após o doutoramento, cuja tese foi agraciada com menção honrosa do Prêmio Capes, em 2019, passou a atuar como pesquisador independente, tendo como linha de pesquisa a análise do animal vivo como objeto museológico, além de estudar a formação

das coleções zoológicas vivas reais de propriedade dos monarcas portugueses durante o século XVIII. Colaborou na editoração de partituras editadas pelo Musica Brasilis, destacando-se as *Vinte modinhas portuguesas para canto e piano*, de Joaquim Manoel da Câmara (1780-1840), transcritas por Sigismund Neukomm (1778-1858), além das peças *L'Adoration du St. Sepulcre* e *La blosseville*, também de Neukomm. Realizou a editoração das sete *Missas* para coro misto *a cappella*, de Francisco Mignone (1897-1986), e de 34 peças para coro a duas vozes, do mesmo compositor, para o projeto Sesc Partituras. Integra, há 32 anos, o Coro de Câmara Pro-Arte.

---

MSM 09 — MATINAS DE  
SÃO VICENTE DE PAULO

Invitatório  
Responsório I  
Responsório II  
Responsório III  
Responsório IV  
Responsório V  
Responsório VI  
Responsório VII  
Responsório VIII

*João de Deus de Castro Lobo*

# MATINAS DE SÃO VICENTE DE PAULO

(MSM — 09)

Invitatório

João de Deus de

Castro Lobo

(1794 - 1832)

*Allegro Moderato*

Flauta I

Flauta II

Clarineta em B $\flat$  I

Clarineta em B $\flat$  II

Trompa em F I

Trompa em F II

Soprano

Contralto

Tenor

Baixo

Violino I

Violino II

Viola

Violoncelo

Contrabaixo

E - van - ge - li - zan - tem pau - pe - ri - bus

E - van - ge - li - zan - tem pau - pe - ri - bus

E - van - ge - li - zan - tem pau - pe - ri - bus

E - van - ge - li - zan - tem pau - pe - ri - bus

Invitatório

4

Fl. I

Fl. II

Cl. I

Cl. II

Tpa. I

Tpa. II

S

C

T

B

Vln. I

Vln. II

Vla.

Vcl.

Cb.

Do - mi-num, e - van - ge - li - zan - tem pau -

Do - mi-num, e - van - ge - li - zan - tem pau -

Do - mi-num, e - van - ge - li - zan - tem pau -

Do - mi-num, e - van - ge - li - zan - tem pau -

Invitatório

7

Fl. I

Fl. II

Cl. I

Cl. II

Tpa. I

Tpa. II

S

C

T

B

Vln. I

Vln. II

Vla.

Vcl.

Cb.

pe - ri - bus Do - mi - num, pau -

pe - ri - bus Do - mi - num, pau -

pe - ri - bus Do - mi - num, pau -

pe - ri - bus Do - mi - num, pau -

Invitatório

10

Fl. I

Fl. II

Cl. I

Cl. II

Tpa. I

Tpa. II

S

C

T

B

Vln. I

Vln. II

Vla.

Vcl.

Cb.

pe - ri - bus Do - - - mi - num,

pe - ri - bus Do - - - mi - num,

pe - ri - bus Do - - - mi - num,

pe - ri - bus Do - - - mi - num,

Invitatório

13 Allegro

Fl. I  
Fl. II  
Cl. I  
Cl. II  
Tpa. I  
Tpa. II  
S  
C  
T  
B  
Vln. I  
Vln. II  
Vla.  
Vcl.  
Cb.

ve - ni - te ad - o -  
ve - ni - te ad - o -  
ve - ni - te ad - o -  
ve - ni - te ad - o -

Invitatório

17

Fl. I

Fl. II

Cl. I

Cl. II

Tpa. I

Tpa. II

S

re - mus, ad - - - o - mus - re -

C

re - mus, ad - - - o - mus - re -

T

re - mus, ad - - - o - mus - re -

B

re - mus, ad - - - o - mus - re -

Vln. I

Vln. II

Vla.

Vcl.

Cb.

Invitatório

21

Fl. I

Fl. II

Cl. I

Cl. II

Tpa. I

Tpa. II

S

mus, ve -

C

mus, ve -

T

mus, ve -

B

mus, ve -

Vln. I

Vln. II

Vla.

Vcl.

Cb.

Invitatório

25

Fl. I  
Fl. II  
Cl. I  
Cl. II  
Tpa. I  
Tpa. II  
S  
C  
T  
B  
Vln. I  
Vln. II  
Vla.  
Vcl.  
Cb.

ni - te ad - o - re - mus,  
ni - te ad - o - re - mus,  
ni - te ad - o - re - mus,  
ni - te ad - o - re - mus,

Invitatório

29

Fl. I

Fl. II

Cl. I

Cl. II

Tpa. I

Tpa. II

S

C

T

B

Vln. I

Vln. II

Vla.

Vcl.

Cb.

ad - o - re - mus, ad - - -

ad - o - re - mus, ad - - -

ad - o - re - mus, ad - - -

ad - o - re - mus, ad - - -

Invitatório

33

Fl. I

Fl. II

Cl. I

Cl. II

Tpa. I

Tpa. II

S

C

T

B

Vln. I

Vln. II

Vla.

Vcl.

Cb.

o - - re - - - - - mus, ad -

o - - re - - - - - mus, ad -

o - - re - - - - - mus, ad -

o - - re - - - - - mus,

Invitatório

37

Fl. I

Fl. II

Cl. I

Cl. II

Tpa. I

Tpa. II

S

C

T

B

Vln. I

Vln. II

Vla.

Vcl.

Cb.

o - re - mus, ad - o - re - mus,  
o - re - mus, ad - o - re - mus,  
o - re - mus, ad - o - re - mus,  
ad - o - re - mus,

Invitatório

41

Fl. I

Fl. II

Cl. I

Cl. II

Tpa. I

Tpa. II

S

C

T

B

Vln. I

Vln. II

Vla.

Vcl.

Cb.

ve - - - ni - te

ve - - - ni - te

ve - - - ni - te

ve - - - ni - te

Invitatório

45

Fl. I  
Fl. II  
Cl. I  
Cl. II  
Tpa. I  
Tpa. II  
S  
ad - o - re - mus, ad - o -  
C  
ad - o - re - mus, ad - o -  
T  
ad - o - re - mus, ad - o -  
B  
ad - o - re - mus, ad - o -  
Vln. I  
Vln. II  
Vla.  
Vcl.  
Cb.

Invitatório

49

Fl. I

Fl. II

Cl. I

Cl. II

Tpa. I

Tpa. II

S

re - - - mus.

C

re - - - mus.

T

re - - - mus.

B

re - - - mus.

Vln. I

Vln. II

Vla.

Vcl.

Cb.

# MATINAS DE SÃO VICENTE DE PAULO

(MSM — 09)

Responsório I

João de Deus de

Castro Lobo

(1794 - 1832)

Maestoso

- Flauta I
- Flauta II
- Clarineta em B $\flat$  I
- Clarineta em B $\flat$  II
- Trompa em F I
- Trompa em F II
- Soprano
- Contralto
- Tenor
- Baixo
- Violino I
- Violino II
- Viola
- Violoncelo
- Contrabaixo

The vocal parts (Soprano, Contralto, Tenor, Baixo) have the lyrics: Pa - ra - vit cor su - um, Pa - ra - vit cor su - um, Pa - ra - vit cor su - um, Pa - ra - vit cor su - um, Pa - ra - vit cor su - um, Pa - ra - vit cor su - um.

Responsório I

4

Fl. I

Fl. II

Cl. I

Cl. II

Tpa. I

Tpa. II

S

C

T

B

Vln. I

Vln. II

Vla.

Vcl.

Cb.

pa - ra - vit cor su - um, pa - ra - vit cor su - um, pa - ra - vit cor su - um, pa - ra - vit cor su - um

Responsório I

6

Fl. I

Fl. II

Cl. I

Cl. II

Tpa. I

Tpa. II

S

um, pa - ra -

C

um, pa - ra -

T

um, pa - ra -

B

um, pa - ra -

Vln. I

Vln. II

Vla.

Vcl.

Cb.

Responsório I

7

Fl. I

Fl. II

Cl. I

Cl. II

Tpa. I

Tpa. II

S

vit cor su - um, cor

C

vit cor su - um, cor

T

vit cor su - um, cor

B

vit cor su - um, cor

Vln. I

Vln. II

Vla.

Vcl.

Cb.

Responsório I

8

Fl. I

Fl. II

Cl. I

Cl. II

Tpa. I

Tpa. II

S

C

T

B

Vln. I

Vln. II

Vla.

Vcl.

Cb.

su - - - - um, pa - ra -

su - - - - um, pa - ra -

su - - - - um, pa - ra -

su - - - - um, pa -

Responsório I

9

Fl. I

Fl. II

Cl. I

Cl. II

Tpa. I

Tpa. II

S

C

T

B

Vln. I

Vln. II

Vla.

Vcl.

Cb.

vit cor su - um,

vit cor su - um,

vit cor su - um,

ra - - - vit,

Responsório I

10

Fl. I

Fl. II

Cl. I

Cl. II

Tpa. I

Tpa. II

S

C

T

B

Vln. I

Vln. II

Vla.

Vcl.

Cb.

pa - ra - vit cor su - um, pa - ra - vit cor

pa - ra - vit cor su - um, pa - ra - vit cor

pa - ra - vit cor su - um, pa - ra - vit cor

pa - ra - vit cor su - um, pa - ra - vit cor

Responsório I

12

Fl. I

Fl. II

Cl. I

Cl. II

Tpa. I

Tpa. II

S

su - - - um, pa - ra - vit cor su - um, pa - ra -

C

su - - - um, pa - ra - vit cor su - um, pa - ra -

T

su - - - um, pa - ra - vit cor su - um, pa - ra -

B

sum - - - um, pa - ra - vit cor su - um, pa - ra -

Vln. I

Vln. II

Vla.

Vcl.

Cb.

Responsório I

15

Fl. I

Fl. II

Cl. I

Cl. II

Tpa. I

Tpa. II

S

C

T

B

Vln. I

Vln. II

Vla.

Vcl.

Cb.

pa - ra - vit cor su - - - um

vit cor su - um, pa - ra - vit cor su - - - um

vit cor su - um, pa - ra - vit cor su - - - um

vit cor su - um, pa - ra - vit cor su - - - um

### Responsório I

**Allegro**

Responsório I

20

Cl. B $\flat$  I

Cl. B $\flat$  II

Tpa. I

Tpa. II

S  
ni et fa - ce-ret et do - ce-ret

C  
ni et fa - ce-ret et do - ce-ret

T  
ni et fa - ce-ret et do - ce-ret

B  
ni et fa - ce-ret et do - ce-ret

Vln. I

Vln. II

Vla.

Vcl.

Cb.

Responsório I

23

Cl. B♭ I

Cl. B♭ II

Tpa. I

Tpa. II

S  
in Is - ra - el, in Is - ra -

C  
in Is - ra - el, in Is - ra -

T  
in Is - ra - el, in Is - ra -

B  
in Is - ra - el, in Is - ra -

Vln. I

Vln. II

Vla.

Vcl.

Cb.

Responsório I

26

Cl. B♭ I

Cl. B♭ II

Tpa. I

Tpa. II

S  
el prae - ce - ptum et ju - di - ci-um,

C  
el prae - ce - ptum et ju - di - ci-um,

T  
el prae - ce - ptum et ju - di - ci-um,

B  
el prae - ce - ptum et ju - di - ci-um,

Vln. I

Vln. II

Vla.

Vcl.

Cb.

Responsório I

29

Cl. B♭ I

Cl. B♭ II

Tpa. I

Tpa. II

S  
et ju - di - - - ci - - - um.

C  
et ju - di - - - ci - - - um.

T  
et ju - di - - - ci - - - um.

B  
et ju - di - - - ci - - - um.

Vln. I

Vln. II

Vla.

Vcl.

Cb.

### Responsório I

Verso  
Andante

Responsório I

36

Fl. I

Fl. II

S

C

T

B

Vln. I

Vln. II

Vla.

Vcl.

Cb.

De -

De -

Responsório I

41

Fl. I

Fl. II

S

C

T

B

Vln. I

Vln. II

Vla.

Vcl.

Cb.

vi - tans pro - fa - nas vo - cum no - vi - ta - tes

vi - tans pro - fa - nas vo - cum no - vi - ta - tes

Responsório I

45

Fl. I

Fl. II

S

C

T

B

Vln. I

Vln. II

Vla.

Vcl.

Cb.

et op-po-si-ti-o-nes fal-si no-mi-nis,

et op-po-si-ti-o-nes fal-si no-mi-nis,

et op-po-si-ti-o-nes fal-si no-mi-nis,

et op-po-si-ti-o-nes fal-si no-mi-nis,

Responsório I

49

Fl. I

Fl. II

S  
fal - si no - mi - nis sci - en - ti - æ,

C  
fal - si no - mi - nis sci - en - ti - æ,

T  
fal - si no - mi - nis sci - en - ti - æ,

B  
fal - si no - mi - nis sci - en - ti - æ,

Vln. I

Vln. II

Vla.

Vcl.

Cb.

Responsório I

53

Fl. I

Fl. II

S

C

T

B

Vln. I

Vln. II

Vla.

Vcl.

Cb.

fal - si no - mi - nis sci - en - ti - æ, fal - si

et op - po - si - ti - o - nes fal - si no - mi - nis sci - en - ti - æ, fal - si

et op - po - si - ti - o - nes fal - si no - mi - nis sci - en - ti - æ, fal - si

et op - po - si - ti - o - nes fal - si

Responsório I

D. C. Allegro

57

Fl. I

Fl. II

S

C

T

B

Vln. I

Vln. II

Vla.

Vcl.

Cb.

no - mi - nis sci - en - ti - æ, sci - en - ti - æ.

no - mi - nis sci - en - ti - æ, sci - en - ti - æ.

no - mi - nis sci - en - ti - æ, sci - en - ti - æ.

no - mi - nis sci - en - ti - æ, sci - en - ti - æ.

# MATINAS DE SÃO VICENTE DE PAULO

(MSM — 09)

## Responsório II

João de Deus de

Castro Lobo

(1794 - 1832)

*Andantino cantabile*

Responsório II

4

Fl.

S.  
ju - stum non de - re - li - quit, non de - re -

C.  
ju - stum non de - re - li - quit, non de - re -

T.  
ju - stum non de - re - li - quit, non de - re -

B.  
ju - stum non de - re - li - quit, non de - re -

Vln. I

Vln. II

Vla.

Vcl.

Cb.

Responsório II

8

Fl.

S  
li - quit, ju - stum, ju - stum non de - re - li - quit,

C  
li - quit, ju - stum, ju - stum non de - re - li - quit,

T  
li - quit, ju - stum, ju - stum non de - re - li - quit,

B  
li - quit, ju - stum, ju - stum non de - re - li - quit,

Vln. I

Vln. II

Vla.

Vcl.

Cb.

Responsório II

13

Fl.  
S  
C  
T  
B  
Vln. I  
Vln. II  
Vla.  
Vcl.  
Cb.

sed a pec - ca - to - ri - bus li - be - ra - vit e - um,  
sed a pec - ca - to - ri - bus li - be - ra - vit e - um,  
sed a pec - ca - to - ri - bus li - be - ra - vit e - um,  
sed a pec - ca - to - ri - bus li - be - ra - vit e - um,

Responsório II

17 *8<sup>va</sup>* *tr*

Fl. *ju - stum, ju - stum non de - re - li - quit,*

S *ju - stum, ju - stum non de - re - li - quit,*

C *ju - stum, ju - stum non de - re - li - quit,*

T *ju - stum, ju - stum non de - re - li - quit,*

B *ju - stum, ju - stum, non de - re - li - quit,*

Vln. I

Vln. II

Vla.

Vcl.

Cb.

Responsório II

21

Fl.   
 S   
 C   
 T   
 B   
 Vln. I   
 Vln. II   
 Vla.   
 Vcl.   
 Cb.

sed a pec - ca - to - ri - bus li - be - ra - vit e - um,   
 sed a pec - ca - to - ri - bus li - be - ra - vit e - um,   
 sed a pec - ca - to - ri - bus li - be - ra - vit e - um,

Responsório II

25

Fl.

S  
li - be - ra - vit e - um, li - be - ra - vit e -

C  
li - be - ra - vit e - um, li - be - ra - vit e -

T  
li - be - ra - vit e - um, li - be - ra - vit e -

B  
li - be - ra - vit e - um, li - be - ra - vit e -

Vln. I

Vln. II

Vla.

Vcl.

Cb.

Responsório II

29

Fl.

S  
um, li - be - ra - vit e - um

C  
um, li - be - ra - vit e - um

T  
um, li - be - ra - vit e - um

B  
um, li - be - ra - vit e - um

Vln. I

Vln. II

Vla.

Vcl.

Cb.

### Responsório II

**Allegro**

Responsório II

35

Fl. I

Fl. II

Cl. I

Cl. II

Tpa. I

Tpa. II

S

C

T

B

Vln. I

Vln. II

Vla.

Vcl.

Cb.

am, et in vin - cu - lis non de - re - li - quit e - um,

am, et in vin - cu - lis non de - re - li - quit e - um,

am, et in vin - cu - lis non de - re - li - quit e - um,

am, et in vin - cu - lis non de - re - li - quit e - um,

Responsório II

38

Fl. I

Fl. II

Cl. I

Cl. II

Tpa. I

Tpa. II

S

et in vin - cu - lis non de - re -

C

et in vin - cu - lis non de - re -

T

et in vin - cu - lis non de - re -

B

et in vin - cu - lis non de - re -

Vln. I

Vln. II

Vla.

Vcl.

Cb.

Responsório II

41

Fl. I

Fl. II

Cl. I

Cl. II

Tpa. I

Tpa. II

S

C

T

B

Vln. I

Vln. II

Vla.

Vcl.

Cb.

li - quit e - um, non de - re - li - quit e -

li - quit e - um, non de - re - li - quit e -

li - quit e - um, non de - re - li - quit e -

li - quit e - um, non de - re - li - quit e -

Responsório II

44

Fl. I

Fl. II

Cl. I

Cl. II

Tpa. I

Tpa. II

S

C

T

B

Vln. I

Vln. II

Vla.

Vcl.

Cb.

um, de - scen - dit, de - scen - dit cum il - lo in fo - ve -

um, de - scen - dit, de - scen - dit cum il - lo in fo - ve -

um, de - scen - dit, de - scen - dit cum il - lo in fo - ve -

um, de - scen - dit, de - scen - dit cum il - lo in fo - ve -

Responsório II

47

Fl. I

Fl. II

Cl. I

Cl. II

Tpa. I

Tpa. II

S

am, et in vin - cu - lis non de - re -

C

am, et in vin - cu - lis non de - re -

T

am, et in vin - cu - lis non de - re -

B

am, et in vin - cu - lis non de - re -

Vln. I

Vln. II

Vla.

Vcl.

Cb.

Responsório II

50

Fl. I  
Fl. II  
Cl. I  
Cl. II  
Tpa. I  
Tpa. II  
S  
C  
T  
B  
Vln. I  
Vln. II  
Vla.  
Vcl.  
Cb.

li - quit e - - - - -  
li - quit e - - - - -  
li - quit e - - - - -  
li - quit e - - - - -

Responsório II

53

Fl. I  
Fl. II  
Cl. I  
Cl. II  
Tpa. I  
Tpa. II  
S  
um.  
C  
um.  
T  
um.  
B  
um.  
Vln. I  
Vln. II  
Vla.  
Vcl.  
Cb.

### Responsório II

Verso  
Moderato

Responsório II

64

S  
as - pe - ctu e - nim et au - di - tu - i ju - - -

Vln. I

Vln. II

Vla.

Vcl.

Cb.

68

D. C. Allegro

S  
stus e - rat.

Vln. I

Vln. II

Vla.

Vcl.

Cb.

# MATINAS DE SÃO VICENTE DE PAULO

(MSM — 09)

## Responsório III

João de Deus de

Castro Lobo

(1794 - 1832)

Andantino

**Vocal Parts:**

- Soprano: Sa - pi - en - ti - a
- Contralto: Sa - pi - en - ti - a
- Tenor: Sa - pi - en - ti - a
- Baixo: Sa - pi - en - ti - a

**Instrumental Parts:**

- Violino I: Treble clef, playing a rhythmic pattern of eighth notes.
- Violino II: Treble clef, playing a rhythmic pattern of eighth notes.
- Viola: Bass clef, playing a rhythmic pattern of eighth notes.
- Violoncelo: Bass clef, playing a rhythmic pattern of eighth notes.
- Contrabaixo: Bass clef, playing a rhythmic pattern of eighth notes.

### Responsório III

4

S  
hu - mi - li - a - ti ex - al -

C  
hu - mi - li - a - ti ex - al -

T  
hu - mi - li - a - ti ex - al -

B  
hu - mi - li - a - ti ex - al -

Vln. I

Vln. II

Vla.

Vcl.

Cb.

### Responsório III

7

S  
ta - bit ca - put il - li - - - us,

C  
ta - bit ca - put il - li - - - us,

T  
ta - bit ca - put il - li - - - us,

B  
ta - bit ca - put il - li - - - us,

Vln. I

Vln. II

Vla.

Vcl.

Cb.

Responsório III

10

S  
sa - pi - en - ti - a hu - mi - li -

C  
sa - pi - en - ti - a hu - mi - li -

T  
sa - pi - en - ti - a hu - mi - li -

B  
sal - pi - en - ti - a hu - mi - li -

Vln. I

Vln. II

Vla.

Vcl.

Cb.

Responsório III

13

S  
a - ti ex - al - ta - bit ca - put il -

C  
a - ti ex - al - ta - bit ca - put il -

T  
a - ti ex - al - ta - bit ca - put il -

B  
a - ti ex - al - ta - bit ca - put il -

Vln. I

Vln. II

Vla.

Vcl.

Cb.

### Responsório III

17

S  
li - us, sa - pi - en - ti - a

C  
li - us, sa - pi - en - ti - a

T  
li - us, sa - pi - en - ti - a

B  
li - us, sa - pi - en - ti - a

Vln. I

Vln. II

Vla.

Vcl.

Cb.

### Responsório III

21

S  
hu - mi - li - a - ti ex - al - ta - bit

C  
hu - mi - li - a - ti ex - al - ta - bit

T  
hu - mi - li - a - ti ex - al - ta - bit

B  
hu - mi - li - a - ti ex - al - ta - bit

Vln. I

Vln. II

Vla.

Vcl.

Cb.

### Responsório III

25

S  
ca - put il - li - us, ca - put il - li - us

C  
ca - put il - li - us, ca - put il - li - us

T  
ca - put il - li - us, ca - put il - li - us

B  
ca - put il - li - us, ca - put il - li - us

Vln. I

Vln. II

Vla.

Vcl.

Cb.

### Responsório III

**Allegro**

Responsório III

32

Fl. I

Fl. II

Cl. I

Cl. II

Tpa. I

Tpa. II

S

C

T

B

Vln. I

Vln. II

Vla.

Vcl.

Cb.

con - se - de - re il - lum fa - ci -

con - se - de - re il - lum fa - ci -

con - se - de - re il - lum fa - ci -

con - se - de - re il - lum fa - ci -

Responsório III

35

Fl. I

Fl. II

Cl. I

Cl. II

Tpa. I

Tpa. II

S

et, ma - gna - to - rum, ma - gna - to - rum

C

et, et in me - di - o ma - gna - to - rum, ma - gna - to - rum

T

et, ma - gna - to - rum, ma - gna - to - rum

B

et, ma - gna - to - rum, ma - gna - to - rum

Vln. I

Vln. II

Vla.

Vcl.

Cb.

Responsório III

39

Fl. I

Fl. II

Cl. I

Cl. II

Tpa. I

Tpa. II

S

C

T

B

Vln. I

Vln. II

Vla.

Vcl.

Cb.

con - se - de - re il - lum fa - ci -

con - se - de - re il - lum fa - ci -

con - se - de - re il - lum fa - ci -

con - se - de - re il - lum fa - ci -

Responsório III

42

Fl. I

Fl. II

Cl. I

Cl. II

Tpa. I

Tpa. II

S

C

T

B

Vln. I

Vln. II

Vla.

Vcl.

Cb.

et in me - di-o ma - gna - to - rum, ma - gna - to - rum

et, ma - gna - to - rum, ma - gna - to - rum

et, ma - gna - to - rum, ma - gna - to - rum

et, ma - gna - to - rum, ma - gna - to - rum

Responsório III

45

Fl. I

Fl. II

Cl. I

Cl. II

Tpa. I

Tpa. II

S

C

T

B

Vln. I

Vln. II

Vla.

Vcl.

Cb.

con - se - de - re il - lum fa - ci -

con - se - de - re il - lum fa - ci -

con - se - de - re il - lum fa - ci -

con - se - de - re il - lum fa - ci -

Responsório III

48

Fl. I

Fl. II

Cl. I

Cl. II

Tpa. I

Tpa. II

S

et.

C

et.

T

et.

B

et.

Vln. I

Vln. II

Vla.

Vcl.

Cb.

### Responsório III

Verso  
Andantino

Soprano  
Qui e - - - - - nim hu - mi - li -

Violino I

Violino II

Viola

Violoncelo

Contrabaixo

54

S  
a - - - - - tus fu - e - - rit, qui e - nim hu - mi - li - a - - tus

Vln. I

Vln. II

Vla.

Vcl.

Cb.

Responsório III

58

S  
fu - e - rit, e - rit in glo - ri - a, qui

Vln. I

Vln. II

Vla.

Vcl.

Cb.

61

S  
e - - - - - nim hu-mi-li - a - tus fu - e -

Vln. I

Vln. II

Vla.

Vcl.

Cb.

### Responsório III

64

S  
rit, e - rit in glo - ri -

Vln. I

Vln. II

Vla.

Vcl.

Cb.

67

D. C. Allegro

S  
a.

Vln. I

Vln. II

Vla.

Vcl.

Cb.

### Responsório III

Gloria Patri  
Andantino

Flauta I

Flauta II

Soprano

Contralto

Tenor

Baixo

Violino I

Violino II

Viola

Violoncelo

Contrabaixo

Glo - ri - a Pa - tri, et Fi - li - o,

Glo - ri - a Pa - tri, et Fi - li - o,

Glo - ri - a Pa - tri, et Fi - li - o,

Glo - ri - a Pa - tri, et Fi - li - o,

### Responsório III

73 D. C. Allegro

Fl. I

Fl. II

S

C

T

B

Vln. I

Vln. II

Vla.

Vcl.

Cb.

et Spi - ri - tu - i San - - - cto.

et Spi - ri - tu - i San - - - cto.

et Spi - ri - tu - i San - - - cto.

et Spi - ri - tu - i San - - - cto.

# MATINAS DE SÃO VICENTE DE PAULO

(MSM — 09)

Responsório IV

João de Deus de

Castro Lobo

(1794 - 1832)

*Largo non tanto*

Flauta I

Flauta II

Trompa em F I

Trompa em F II

Soprano

Contralto

Tenor

Baixo

Violino I

Violino II

Viola

Violoncelo

Contrabaixo

Responsório IV

4

Fl. I

Fl. II

Tpa. I

Tpa. II

S

C

T

B

Vln. I

Vln. II

Vla.

Vcl.

Cb.

Responsório IV

8

Fl. I

Fl. II

Tpa. I

Tpa. II

S

C

T

B

Vln. I

Vln. II

Vla.

Vcl.

Cb.

Su - stu-lit e - um,

Su - stu-lit e - um,

e - um,

e - um,

13

Responsório IV

12

Fl. I

Fl. II

Tpa. I

Tpa. II

S

C

T

B

Vln. I

Vln. II

Vla.

Vcl.

Cb.

e - um de gre - gi - bus o - vi -

e - um de gre - gi - bus o - vi -

e - um de gre - gi - bus o - vi -

e - um de gre - gi - bus o - vi -

Responsório IV

16

Fl. I

Fl. II

Tpa. I

Tpa. II

S

C

T

B

Vln. I

Vln. II

Vla.

Vcl.

Cb.

um, su - stu - lit e - um de gre - gi - bus

um, su - stu - lit e - um de gre - gi - bus

um, su - stu - lit e - um de gre - gi - bus

um, su - stu - lit e - um de gre - gi - bus

Responsório IV

20

Fl. I

Fl. II

Tpa. I

Tpa. II

S

o - vi - um, de gre - gi - bus

C

o - vi - um, de gre - gi - bus

T

o - vi - um, de gre - gi - bus

B

o - vi - um, de gre - gi - bus

Vln. I

Vln. II

Vla.

Vcl.

Cb.

Responsório IV

23

Fl. I

Fl. II

Tpa. I

Tpa. II

S

o - vi - um, su - stu - lit

C

o - vi - um, su - stu - lit

T

o - vi - um,

B

o - vi - um,

Vln. I

Vln. II

Vla.

Vcl.

Cb.

Responsório IV

27

Fl. I

Fl. II

Tpa. I

Tpa. II

S

e - um, e - um

C

e - um, e - um

T

8 e - um, e - um

B

e - um, e - um

Vln. I

13 6

Vln. II

Vla.

Vcl.

Cb.

Responsório IV

31

Fl. I

Fl. II

Tpa. I

Tpa. II

S

C

T

B

Vln. I

Vln. II

Vla.

Vcl.

Cb.

de gre - gi - bus, de gre - - - gi - bus

de gre - gi - bus, de gre - - - gi - bus

de gre - gi - bus, de gre - - - gi - bus

de gre - gi - bus, de gre - - - gi - bus

Responsório IV

34

Fl. I

Fl. II

Tpa. I

Tpa. II

S

C

T

B

Vln. I

Vln. II

Vla.

Vcl.

Cb.

o - vi - um

o - vi - um

o - vi - um

o - vi - um

### Responsório IV

**Allegro**

The musical score is arranged in a standard orchestral format with the following parts from top to bottom:

- Flauta I
- Flauta II
- Clarinetas em B $\flat$  I
- Clarinetas em B $\flat$  II
- Trompas em F I
- Trompas em F II
- Soprano
- Contralto
- Tenor
- Baixo
- Violino I
- Violino II
- Viola
- Violoncelo
- Contrabaixo

The vocal parts (Soprano, Contralto, Tenor, Baixo) include the lyrics: "pa - sce - re Ja - cob, pa - sce - re Ja -". The instrumental parts include woodwinds, brass, and a string section (Violino I, Violino II, Viola, Violoncelo, Contrabaixo).

Responsório IV

41

Fl. I

Fl. II

Cl. I

Cl. II

Tpa. I

Tpa. II

S

cob, Ja - cob ser - vum su - um,

C

cob, Ja - cob ser - vum su - um,

T

cob, Ja - cob ser - vum su - um,

B

cob, Ja - cob ser - vum su - um,

Vln. I

Vln. II

Vla.

Vcl.

Cb.

Responsório IV

44

Fl. I

Fl. II

Cl. I

Cl. II

Tpa. I

Tpa. II

S

et Is - ra - el hæ-re - di - ta - tem su - am,

C

et Is - ra - el hæ-re - di - ta - tem su - am,

T

et Is - ra - el hæ-re - di - ta - tem su - am,

B

et Is - ra - el hæ-re - di - ta - tem su - am,

Vln. I

Vln. II

Vla.

Vcl.

Cb.

Responsório IV

48

Fl. I

Fl. II

Cl. I

Cl. II

Tpa. I

Tpa. II

S

C

T

B

Vln. I

Vln. II

Vla.

Vcl.

Cb.

et Is - ra - el hæ-re - di - ta - tem su - am,

et Is - ra - el hæ-re - di - ta - tem su - am,

et Is - ra - el hæ-re - di - ta - tem su - am,

et Is - ra - el hæ-re - di - ta - tem su - am,

Responsório IV

52

Fl. I

Fl. II

Cl. I

Cl. II

Tpa. I

Tpa. II

S

C

T

B

Vln. I

Vln. II

Vla.

Vcl.

Cb.

su - am, hæ - re - di - ta - tem

su - am, hæ - re - di - ta - tem

su - am, hæ - re - di - ta - tem

su - am, hæ - re - di - ta - tem

Responsório IV

56

Fl. I

Fl. II

Cl. I

Cl. II

Tpa. I

Tpa. II

S

C

T

B

Vln. I

Vln. II

Vla.

Vcl.

Cb.

su - am, hæ-re - di - ta - tem su - am,

su - am, hæ-re - di - ta - tem su - am,

su - am, hæ-re - di - ta - tem su - am,

su - am, hæ-re - di - ta - tem su - am,

Responsório IV

60

Fl. I

Fl. II

Cl. I

Cl. II

Tpa. I

Tpa. II

S

C

T

B

Vln. I

Vln. II

Vla.

Vcl.

Cb.

pa - sce-re Ja - cob, pa - sce-re Ja - cob, Ja -  
pa - sce-re Ja - cob, pa - sce-re Ja - cob, Ja -  
pa - sce-re Ja - cob, pa - sce-re Ja - cob, Ja -  
pa - sce-re Ja - cob, pa - sce-re Ja - cob, Ja -

Responsório IV

64

Fl. I

Fl. II

Cl. I

Cl. II

Tpa. I

Tpa. II

S

cob ser-vum su-um, ser-vum su-um,

C

cob ser-vum su-um, ser-vum su-um,

T

8 cob ser-vum su-um, ser-vum su-um,

B

cob ser-vum su-um, ser-vum su-um,

Vln. I

Vln. II

Vla.

Vcl.

Cb.

### Responsório IV

Verso  
Andante

Soprano

Contralto

Violino I

Violino II

Viola

Violoncelo

Contrabaixo

et pa - vit e - os, et pa - vit

71

S

C

Vln. I

Vln. II

Vla.

Vcl.

Cb.

in in - no - cen - ti - a, in in - no - cen - ti - a cor - dis su - i, et in - tel -  
e - os in in - no - cen - ti - a, in in - no - cen - ti - a cor - dis su - i, et in - tel -

Responsório IV

75

S  
le - cti-bus ma - nu - um su - a - rum de - du - xit, de - du - xit

C  
le - cti-bus ma - nu - um su - a - rum de - du - xit

Vln. I

Vln. II

Vla.

Vcl.

Cb.

79

**D. C. Allegro**

S  
e - os, de - du - xit e - os.

C  
e - os, de - du - xit, de - du - xit e - os.

Vln. I

Vln. II

Vla.

Vcl.

Cb.

# MATINAS DE SÃO VICENTE DE PAULO

(MSM — 09)

Responsório V

João de Deus de

Castro Lobo

(1794 - 1832)

Andante

3

Responsório V

6

B

E - van -

Vln. I

Vln. II

Vla.

Vcl.

Cb.

9

B

ge - li - i fa - ctus sum mi - ni - ster se - cun -

Vln. I

Vln. II

Vla.

Vcl.

Cb.

Responsório V

12

B  
dum do - num gra - ti - æ De - i,

Vln. I

Vln. II

Vla.

Vcl.

Cb.

15

B  
quæ da - ta est mi - hi se - cun - dum o - pe - ra - ti -

Vln. I

Vln. II

Vla.

Vcl.

Cb.

Responsório V

18

B  
o - nem vir - tu - tis, vir - - - tu - tis

Vln. I

Vln. II

Vla.

Vcl.

Cb.

21

B  
e - - - jus, e - van - ge - li - i fa - ctus sum mi -

Vln. I

Vln. II

Vla.

Vcl.

Cb.

Responsório V

24

B  
ni - ster se - cun - dum, se -

Vln. I

Vln. II

Vla.

Vcl.

Cb.

27

B  
cun - dum do - num gra - ti - æ De - i.

Vln. I

Vln. II

Vla.

Vcl.

Cb.

### Responsório V

**Allegro**

Flauta I

Flauta II

Clarineta em B $\flat$  I

Clarineta em B $\flat$  II

Trompa em F I

Trompa em F II

Soprano

Contralto

Tenor

Baixo

Violino I

Violino II

Viola

Violoncelo

Contrabaixo

Mi - hi o - mni - um

Mi - hi o - mni - um

Mi - hi o - mni - um

Mi - hi o - mni - um

Responsório V

32

Fl. I

Fl. II

Cl. I

Cl. II

Tpa. I

Tpa. II

S

C

T

B

Vln. I

Vln. II

Vla.

Vcl.

Cb.

San - cto - rum mi - ni - mo

San - cto - rum mi - ni - mo

San - cto - rum mi - ni - mo

San - cto - rum mi - ni - mo

Responsório V

36

Fl. I

Fl. II

Cl. I

Cl. II

Tpa. I

Tpa. II

S

da - ta est, mi - hi o - mni - um

C

da - ta est, mi - hi o - mni - um

T

da - ta est, mi - hi o - mni - um

B

da - ta est, mi - hi o - mni - um

Vln. I

Vln. II

Vla.

Vcl.

Cb.

Responsório V

40

Fl. I

Fl. II

Cl. I

Cl. II

Tpa. I

Tpa. II

S

San - cto - rum mi - ni - mo

C

San - cto - rum mi - ni - mo

T

San - cto - rum mi - ni - mo

B

San - cto - rum mi - ni - mo

Vln. I

Vln. II

Vla.

Vcl.

Cb.

Responsório V

44

Fl. I

Fl. II

Cl. I

Cl. II

Tpa. I

Tpa. II

S

C

T

B

Vln. I

Vln. II

Vla.

Vcl.

Cb.

da - ta est, da - ta est

da - ta est, da - ta est

da - ta est, da - ta est

da - ta est, da - ta est

Responsório V

48

Fl. I

Fl. II

Cl. I

Cl. II

Tpa. I

Tpa. II

S

gra - ti - a hæc, da - ta

C

gra - ti - a hæc, da - ta

T

gra - ti - a hæc, da - ta

B

gra - ti - a hæc, da - ta

Vln. I

Vln. II

Vla.

Vcl.

Cb.

Responsório V

52

Fl. I

Fl. II

Cl. I

Cl. II

Tpa. I

Tpa. II

S

est gra - - - ti - a

C

est gra - - - ti - a

T

est gra - - - ti - a

B

est gra - - - ti - a

Vln. I

Vln. II

Vla.

Vcl.

Cb.

Responsório V

56

Fl. I

Fl. II

Cl. I

Cl. II

Tpa. I

Tpa. II

S

hæc, gra - ti - a, da - ta

C

hæc, gra - ti - a, da - ta

T

hæc, gra - ti - a, da - ta

B

hæc, gra - ti - a, da - ta

Vln. I

Vln. II

Vla.

Vcl.

Cb.

Responsório V

60

Fl. I

Fl. II

Cl. I

Cl. II

Tpa. I

Tpa. II

S

est gra - ti - a hæc.

C

est gra - ti - a hæc.

T

est gra - ti - a hæc.

B

est gra - ti - a hæc.

Vln. I

Vln. II

Vla.

Vcl.

Cb.

Responsório V

64

Fl. I  
Fl. II  
Cl. I  
Cl. II  
Tpa. I  
Tpa. II  
S  
C  
T  
B  
Vln. I  
Vln. II  
Vla.  
Vcl.  
Cb.

### Responsório V

Verso  
Largo

Soprano

Contralto

Tenor

Baixo

Violino I

Violino II

Viola

Violoncelo

Contrabaixo

E - go - no - vis - si - mus e - vi - gi -

Responsório V

71

S  
et qua - si qui col - li - git a - ci - nos post vin - de - mia -

C  
la - vi, et qua - si qui col - li - git a - ci - nos post vin - de - mia -

T  
et qua - si qui col - li - git a - ci - nos post vin - de - mia -

B  
et qua - si qui col - li - git a - ci - nos post vin - de - mia -

Vln. I

Vln. II

Vla.

Vcl.

Cb.

Responsório V

75

S  
to - res, in be - ne - di - ctí - o - ne De - i

C  
to - res, in be - ne - di - ctí - o - ne De - i

T  
to - res, in be - ne - di - ctí - o - ne De - i

B  
to - res, in be - ne - di - ctí - o - ne De - i

Vln. I

Vln. II

Vla.

Vcl.

Cb.

Responsório V

78

S  
et i - pse spe - ra - vi et qua - si qui vin -

C  
et i - pse spe - ra - vi et qua - si qui vin -

T  
et i - pse spe - ra - vi et qua - si qui vin -

B  
et i - pse spe - ra - vi et qua - si qui vin -

Vln. I

Vln. II

Vla.

Vcl.

Cb.

Responsório V

81

S  
de - mi - at, re - ple - vi tor - cu - lar,

C  
de - mi - at, re - ple - vi tor - cu - lar,

T  
de - mi - at, re - ple - vi tor - cu - lar,

B  
de - mi - at, re - ple - vi tor - cu - lar,

Vln. I

Vln. II

Vla.

Vcl.

Cb.

Responsório V

84

S  
re - ple - vi tor - cu-lar,

C  
re - ple - vi tor - cu-lar, e - go - no - vis - si - mus

T  
re - ple - vi tor - cu-lar,

B  
re - ple - vi tor - cu-lar,

Vln. I

Vln. II

Vla.

Vcl.

Cb.

Responsório V

88

S  
e - - - vi - gi -

C  
e - vi - gi - la - vi, e - - - vi - gi -

T  
e - - - vi - gi -

B  
e - - - vi - gi -

Vln. I

Vln. II

Vla.

Vcl.

Cb.

Responsório V

91 D. C. Allegro

S  
la - - - - - vi.

C  
la - - - - - vi.

T  
la - - - - - vi.

B  
la - - - - - vi.

Vln. I

Vln. II

Vla.

Vcl.

Cb.

# MATINAS DE SÃO VICENTE DE PAULO

(MSM — 09)

Responsório VI

João de Deus de

Castro Lobo

(1794 - 1832)

Andante

Responsório VI

7

Fl. I

Fl. II

S

Vln. I

Vln. II

Vla.

Vcl.

Cb.

Fa - ctus sum in - fir - mis in - fir - mus, in -

11

Fl. I

Fl. II

S

Vln. I

Vln. II

Vla.

Vcl.

Cb.

fir - mus, ut in - fir - mos

Responsório VI

14

Fl. I  
Fl. II  
S  
lu - cri - fa - ce-rem, fa - ctus sum  
Vln. I  
Vln. II  
Vla.  
Vcl.  
Cb.

18

Fl. I  
Fl. II  
S  
in - fir - mis in - fir - mus,  
Vln. I  
Vln. II  
Vla.  
Vcl.  
Cb.

Responsório VI

22

Fl. I

Fl. II

S

Vln. I

Vln. II

Vla.

Vcl.

Cb.

ut in - fir - mos, ut in - fir - mos lu - cri -

25

Fl. I

Fl. II

S

Vln. I

Vln. II

Vla.

Vcl.

Cb.

fa - ce - rem, lu - cri - fa -

Responsório VI

28

Fl. I

Fl. II

S

ce - rem, fa - ctus sum in - fir - mis

Vln. I

Vln. II

Vla.

Vcl.

Cb.

32

Fl. I

Fl. II

S

in - fir - mus, in - fir - mus, ut in -

Vln. I

Vln. II

Vla.

Vcl.

Cb.

Responsório VI

35

Fl. I

Fl. II

S  
fir - mos lu - cri - fa - ce - rem,

Vln. I

Vln. II

Vla.

Vcl.

Cb.

38

Fl. I

Fl. II

S  
ut in - fir - mos lu - cri -

Vln. I

Vln. II

Vla.

Vcl.

Cb.

Responsório VI

41

Fl. I

Fl. II

S  
fa - ce - rem, lu - cri -

Vln. I

Vln. II

Vla.

Vcl.

Cb.

43

Fl. I

Fl. II

S  
fa - ce - rem.

Vln. I

Vln. II

Vla.

Vcl.

Cb.

### Responsório VI

**Allegro**

The musical score is arranged in a standard orchestral format with the following parts from top to bottom:

- Flauta I
- Flauta II
- Clarinetas em B $\flat$  I
- Clarinetas em B $\flat$  II
- Trompas em F I
- Trompas em F II
- Soprano
- Contralto
- Tenor
- Baixo
- Violino I
- Violino II
- Viola
- Violoncelo
- Contrabaixo

Responsório VI

50

Fl. I

Fl. II

Cl. I

Cl. II

Tpa. I

Tpa. II

S

C

T

B

sum, o - mni-bus o - mni - a

Vln. I

Vln. II

Vla.

Vcl.

Cb.

Responsório VI

53

Fl. I

Fl. II

Cl. I

Cl. II

Tpa. I

Tpa. II

S

C

T

B

Vln. I

Vln. II

Vla.

Vcl.

Cb.

fa - ctus sum, o - mni-a, o - mni-a

fa - ctus sum, o - mni-a, o - mni-a

fa - ctus sum, o - mni-a, o - mni-a

fa - ctus sum, o - mni-a, o - mni-a

Responsório VI

57

Fl. I

Fl. II

Cl. I

Cl. II

Tpa. I

Tpa. II

S

C

T

B

Vln. I

Vln. II

Vla.

Vcl.

Cb.

fa - ctus sum, o - mni-bus o - mni - a fa - ctus

fa - ctus sum,

fa - ctus sum,

fa - ctus sum,

Responsório VI

61

Fl. I

Fl. II

Cl. I

Cl. II

Tpa. I

Tpa. II

S  
sum, ut omnes fa- ce-rem

C  
ut omnes fa- ce-rem

T  
ut omnes fa- ce-rem

B  
ut omnes fa- ce-rem

Vln. I

Vln. II

Vla.

Vcl.

Cb.

Responsório VI

65

Fl. I

Fl. II

Cl. I

Cl. II

Tpa. I

Tpa. II

S

C

T

B

Vln. I

Vln. II

Vla.

Vcl.

Cb.

sal - vos, ut o - mnes fa - ce - rem

sal - vos, ut o - mnes fa - ce - rem

sal - vos, ut o - mnes fa - ce - rem

sal - vos, ut o - mnes fa - ce - rem

Responsório VI

68

Fl. I

Fl. II

Cl. I

Cl. II

Tpa. I

Tpa. II

S

sal - - - vos,

C

sal - - - vos,

T

sal - - - vos,

B

sal - - - vos,

Vln. I

Vln. II

Vla.

Vcl.

Cb.

Responsório VI

71

Fl. I

Fl. II

Cl. I

Cl. II

Tpa. I

Tpa. II

S

C

T

B

o - mni-bus o - mni - a fa - ctus — sum,

Vln. I

Vln. II

Vla.

Vcl.

Cb.

Responsório VI

74

Fl. I

Fl. II

Cl. I

Cl. II

Tpa. I

Tpa. II

S

C

T

B

Vln. I

Vln. II

Vla.

Vcl.

Cb.

o - mni-bus o - mni - a fa - ctus

o - mni-bus o - mni - a fa - ctus

o - mni-bus o - mni - a fa - ctus

o - mni-bus o - mni - a fa - ctus

Responsório VI

77

Fl. I

Fl. II

Cl. I

Cl. II

Tpa. I

Tpa. II

S

C

T

B

Vln. I

Vln. II

Vla.

Vcl.

Cb.

sum, ut omnes fa - ce - rem

sum, ut omnes fa - ce - rem

sum, ut omnes fa - ce - rem

sum, ut omnes fa - ce - rem

Responsório VI

80

Fl. I

Fl. II

Cl. I

Cl. II

Tpa. I

Tpa. II

S

sal - vos, o - mnes

C

sal - vos, o - mnes

T

sal - vos, o - mnes

B

sal - vos, o - mnes

Vln. I

Vln. II

Vla.

Vcl.

Cb.

Responsório VI

83

Fl. I

Fl. II

Cl. I

Cl. II

Tpa. I

Tpa. II

S

fa - ce - rem sal - vos.

C

fa - ce - rem sal - vos.

T

fa - ce - rem sal - vos.

B

fa - ce - rem sal - vos.

Vln. I

Vln. II

Vla.

Vcl.

Cb.

### Responsório VI

Verso

[Sem indicação]

Responsório VI

91

T  
Pa - ter e - ram pau - pe - rum, pau - - - pe -

Vln. I

Vln. II

Vla.

Vcl. I

Vcl. II e Cb.

94

D. C. Allegro

T  
rum.

Vln. I

Vln. II

Vla.

Vcl. I

Vcl. II e Cb.

### Responsório VI

**Gloria Patri**  
**Largo**

Responsório VI

100

Fl. I

Fl. II

C

T

Vln. I

Vln. II

Vla.

Vcl.

Cb.

Pa - tri, et Fi - li - o, et Spi -

Pa - tri, et Fi - li - o, et Spi -

Responsório VI

103

Fl. I

Fl. II

C

T

Vln. I

Vln. II

Vla.

Vcl.

Cb.

ri - tu - i San - - - cto.

ri - tu - i San - - - cto.

### Responsório VI

106 D. C. Allegro

# MATINAS DE SÃO VICENTE DE PAULO

(MSM — 09)

Responsório VII

João de Deus de

Castro Lobo

(1794 - 1832)

Maestoso

The musical score is arranged in a standard orchestral format with vocal soloists. The instruments and voices are listed on the left side of the page:

- Flauta I
- Flauta II
- Clarineta em B $\flat$  I
- Clarineta em B $\flat$  II
- Trompa em F I
- Trompa em F II
- Soprano
- Contralto
- Tenor
- Baixo
- Violino I
- Violino II
- Viola
- Violoncelo
- Contrabaixo

The score is in 3/4 time and B $\flat$  major. The vocal parts (Soprano, Contralto, Tenor, and Baixo) have the lyrics: "Ve - ne - runt ad e - um in ho -". The instrumental parts include woodwinds, brass, and strings.

Responsório VII

4

Fl. I  
Fl. II  
Cl. I  
Cl. II  
Tpa. I  
Tpa. II  
S  
C  
T  
B  
Vln. I  
Vln. II  
Vla.  
Vcl.  
Cb.

spi - ti - um, ve - ne - runt ad e - um in ho -  
spi - ti - um, ve - ne - runt ad e - um in ho -  
spi - ti - um, ve - ne - runt ad e - um in ho -  
spi - ti - um, ve - ne - runt ad e - um in ho -

Responsório VII

7

Fl. I  
Fl. II  
Cl. I  
Cl. II  
Tpa. I  
Tpa. II  
S  
C  
T  
B  
Vln. I  
Vln. II  
Vla.  
Vcl.  
Cb.

spi - ti - um plu - ri - mi, qui - bus ex - po - ne - bat te -  
spi - ti - um plu - ri - mi, qui - bus ex - po - ne - bat te -  
spi - ti - um plu - ri - mi, qui - bus ex - po - ne - bat te -  
spi - ti - um plu - ri - mi, qui - bus ex - po - ne - bat te -

Responsório VII

11

Fl. I

Fl. II

Cl. I

Cl. II

Tpa. I

Tpa. II

S

C

T

B

Vln. I

Vln. II

Vla.

Vcl.

Cb.

sti - fi - cans re - gnum De - i, qui - bus ex - po - ne - bat te -

sti - fi - cans re - gnum De - i, qui - bus ex - po - ne - bat te -

sti - fi - cans re - gnum De - i, qui - bus ex - po - ne - bat te -

sti - fi - cans re - gnum De - i, qui - bus ex - po - ne - bat te -

Responsório VII

15

Fl. I

Fl. II

Cl. I

Cl. II

Tpa. I

Tpa. II

S

C

T

B

Vln. I

Vln. II

Vla.

Vcl.

Cb.

sti - fi - cans re - gnum De - - - - i,

sti - fi - cans re - gnum De - - - - i,

sti - fi - cans re - gnum De - - - - i,

sti - fi - cans re - gnum De - - - - i,

Responsório VII

18

Fl. I

Fl. II

Cl. I

Cl. II

Tpa. I

Tpa. II

S

C

T

B

Vln. I

Vln. II

Vla.

Vcl.

Cb.

ve - ne - runt ad e - um in ho - spi - ti - um,

ve - ne - runt ad e - um in ho - spi - ti - um,

ve - ne - runt ad e - um in ho - spi - ti - um,

ve - ne - runt ad e - um in ho - spi - ti - um,

Responsório VII

22

Fl. I

Fl. II

Cl. I

Cl. II

Tpa. I

Tpa. II

S

C

T

B

Vln. I

Vln. II

Vla.

Vcl.

Cb.

ve - ne - runt ad e - um in ho - spi - ti - um

ve - ne - runt ad e - um in ho - spi - ti - um

ve - ne - runt ad e - um in ho - spi - ti - um

ve - ne - runt ad e - um in ho - spi - ti - um

Responsório VII

25

Fl. I

Fl. II

Cl. I

Cl. II

Tpa. I

Tpa. II

S

plu - ri - mi,

C

plu - ri - mi,

T

plu - ri - mi,

B

plu - ri - mi,

Vln. I

Vln. II

Vla.

Vcl.

Cb.

### Responsório VII

**Allegro**

Clarinetas em B $\flat$  I e II: Notas sustentadas em D $\flat$  e E $\flat$ .

Trompas em F I e II: Notas sustentadas em D $\flat$  e E $\flat$ .

Vozes: su - a - dens - que e - is de Je - su ex

Violino I e II: Figuras rítmicas de 8ª e 16ª notas.

Viola: Figuras rítmicas de 8ª e 16ª notas.

Violoncelo e Contrabaixo: Figuras rítmicas de 8ª e 16ª notas.

Responsório VII

32

Cl. I

Cl. II

Tpa. I

Tpa. II

S  
le - ge, ex le - ge Mo - y - si, et Pro -

C  
le - ge, ex le - ge Mo - y - si, et Pro -

T  
le - ge, ex le - ge Mo - y - si, et Pro -

B  
le - ge, ex le - ge Mo - y - si, et Pro -

Vln. I

Vln. II

Vla.

Vcl.

Cb.

Responsório VII

36

Cl. I

Cl. II

Tpa. I

Tpa. II

S  
phe - tis, a ma - ne us - que ad

C  
phe - tis, a ma - ne us - que ad

T  
phe - tis, a ma - ne us - que ad

B  
phe - tis, a ma - ne us - que ad

Vln. I

Vln. II

Vla.

Vcl.

Cb.

Responsório VII

39

Cl. I

Cl. II

Tpa. I

Tpa. II

S  
ves - pe - ram

C  
ves - pe - ram

T  
ves - pe - ram

B  
ves - pe - ram

Vln. I

Vln. II

Vla.

Vcl.

Cb.

### Responsório VII

Verso  
Largo

Flauta

Soprano  
et cir - cu - i - bat o - mnes ci - vi - ta -

Contralto  
et cir - cu - i - bat o - mnes ci - vi - ta -

Tenor  
et cir - cu - i - bat o - mnes ci - vi - ta -

Baixo  
et cir - cu - i - bat o - mnes ci - vi - ta -

Violino I

Violino II

Viola

Violoncelo

Contrabaixo

Responsório VII

46

Fl.

S  
tes, cir - cu - i - bat o - mnes ci - vi - ta -

C  
tes, cir - cu - i - bat o - mnes ci - vi - ta -

T  
tes, cir - cu - i - bat

B  
tes, cir - cu - i - bat o - mnes ci - vi - ta -

Vln. I

Vln. II

Vla.

Vcl.

Cb.

Responsório VII

50

Fl.

S  
tes et cas - tel - la, do - cens, cir - cu - i - bat, cir - cu - i - bat o - mnes

C  
tes et cas - tel - la, do - cens, cir - cu - i - bat, cir - cu - i - bat o - mnes

T  
8  
et cas - tel - la, do - cens, cir - cu - i - bat, cir - cu - i - bat o - mnes

B  
tes, do - cens, cir - cu - i - bat o - mnes

Vln. I

Vln. II

Vla.

Vcl.

Cb.

### Responsório VII

55 D. C. Allegro

Fl.

S  
ci - vi - ta - tes do - cens.

C  
ci - vi - ta - tes et cas - tel - la, do - cens.

T  
ci - vi - ta - tes et cas - tel - la, do - cens.

B  
ci - vi - ta - tes et cas - tel - la, do - cens.

Vln. I

Vln. II

Vla.

Vcl.

Cb.

# MATINAS DE SÃO VICENTE DE PAULO

(MSM — 09)

Responsório VIII

João de Deus de

Castro Lobo

(1794 - 1832)

Andantino

Responsório VIII

5

Fl. I

Fl. II

S  
Mes - sis, qui - dem mul - ta, o - pe - ra - ri - i au - tem pau - ci, mes - sis,

C  
Mes - sis, qui - dem mul - ta, o - pe - ra - ri - i au - tem pau - ci, mes - sis,

T  
Mes - sis, qui - dem mul - ta, o - pe - ra - ri - i au - tem pau - ci, mes - sis,

B  
Mes - sis, qui - dem mul - ta, o - pe - ra - ri - i au - tem pau - ci, mes - sis,

Vln. I

Vln. II

Vla.

Vcl.

Cb.

Responsório VIII

9

Fl. I

Fl. II

S

C

T

B

Vln. I

Vln. II

Vla.

Vcl.

Cb.

qui - dem mul - ta, o - pe - ra - ri - i au - tem pau -

qui - dem mul - ta, o - pe - ra - ri - i au - tem pau -

qui - dem mul - ta, o - pe - ra - ri - i au - tem pau -

qui - dem mul - ta, o - pe - ra - ri - i aut - em pau -

Responsório VIII

12

Fl. I

Fl. II

S

C

T

B

Vln. I

Vln. II

Vla.

Vcl.

Cb.

ci, o - pe - ra - ri - i au - tem pau - ci.

ci, o - pe - ra - ri - i au - tem pau - ci.

ci, o - pe - ra - ri - i au - tem pau - ci.

ci, o - pe - ra - ri - i au - tem pau - ci.

### Responsório VIII

**Allegro**

Responsório VIII

18

Fl. I

Fl. II

Cl. I

Cl. II

Tpa. I

Tpa. II

S

er - go Do - mi-num,

C

er - go Do - mi-num,

T

er - go Do - mi-num,

B

er - go Do - mi-num,

Vln. I

Vln. II

Vla.

Vcl.

Cb.

Responsório VIII

21

Fl. I

Fl. II

Cl. I

Cl. II

Tpa. I

Tpa. II

S

C

T

B

Vln. I

Vln. II

Vla.

Vcl.

Cb.

ro - ga - te Do - mi - num, Do - mi -

ro - ga - te Do - mi - num, Do - mi -

ro - ga - te Do - mi - num, Do - mi -

ro - ga - te Do - mi - num, Do - mi -

Responsório VIII

24

Fl. I

Fl. II

Cl. I

Cl. II

Tpa. I

Tpa. II

S

C

T

B

Vln. I

Vln. II

Vla.

Vcl.

Cb.

num, ro - ga - te er - go

num, ro - ga-te er - go, ro - ga-te er - go, ro - ga-te er - go

num, ro - ga - te er - go

num, ro - ga - te er - go

Responsório VIII

28

Fl. I

Fl. II

Cl. I

Cl. II

Tpa. I

Tpa. II

S

Do - mi - num ut mit - tat o - pe -

C

Do - mi - num ut mit - tat

T

Do - mi - num ut

B

Do - mi - num ut mit - - - tat

Vln. I

Vln. II

Vla.

Vcl.

Cb.

Responsório VIII

32

Fl. I

Fl. II

Cl. I

Cl. II

Tpa. I

Tpa. II

S

C

T

B

Vln. I

Vln. II

Vla.

Vcl.

Cb.

ra - ri - os, o - pe - ra - ri - os

o - pe - ra - ri - os, o - pe - ra - ri - os

mit - tat o - pe - ra - ri - os

o - pe - ra - ri - os, o - pe - ra - ri - os in

Responsório VIII

36

Fl. I

Fl. II

Cl. I

Cl. II

Tpa. I

Tpa. II

S

C

T

B

Vln. I

Vln. II

Vla.

Vcl.

Cb.

mes - - - sem, in mes - sem su - am,

mes - - - sem, in mes - sem su - am,

mes - sem, mes - sem su - am,

mes - - - sem, mes - sem su - am,

Responsório VIII

40

Fl. I

Fl. II

Cl. I

Cl. II

Tpa. I

Tpa. II

S

su - am, su - am, su - am, ro - ga - te

C

su - am, su - am, su - am, ro - ga - te

T

su - am, su - am, su - am, ro - ga - te

B

su - am, su - am, su - am ro - ga - te

Vln. I

Vln. II

Vla.

Vcl.

Cb.

Responsório VIII

44

Fl. I

Fl. II

Cl. I

Cl. II

Tpa. I

Tpa. II

S

C

T

B

Vln. I

Vln. II

Vla.

Vcl.

Cb.

er - go, ro - ga - te Do - - -

er - go, ro - ga - te Do - - -

er - go, ro - ga - te Do - - -

er - go, ro - ga - te Do - - -

Responsório VIII

48

Fl. I

Fl. II

Cl. I

Cl. II

Tpa. I

Tpa. II

S

C

T

B

Vln. I

Vln. II

Vla.

Vcl.

Cb.

mi - - - - num.

mi - - - - num.

mi - - - - num.

mi - - - - num.

### Responsório VIII

Verso  
Andante

Flauta I

Soprano

Contralto

Tenor

Baixo

Violino I

Violino II

Viola

Violoncelo

Contrabaixo

o - cu - los

Le - va - te o - cu - los ve - stros, o - cu - los

Le - va - te o - cu - los ve - stros, o - cu - los

Responsório VIII

55

Fl. I

S

C

T

B

Vln. I

Vln. II

Vla.

Vcl.

Cb.

ve - stros, le - - - - va - te

ve - stros, le - - - - va - te

ve - stro, le - - - - va - te

le - - - - va - te

Responsório VIII

58

Fl. I

S

C

T

B

Vln. I

Vln. II

Vla.

Vcl.

Cb.

o - cu - los ve - stros, et vi -

o - cu - los ve - stros, et vi -

o - cu - los ve - stros, et vi -

o - cu - los ve - stros, et vi -

o - cu - los ve - stros, et vi -

o - cu - los ve - stros, et vi -

o - cu - los ve - stros, et vi -

o - cu - los ve - stros, et vi -

o - cu - los ve - stros, et vi -

Responsório VIII

61

Fl. I

S  
de - te re - gi - o - nes

C  
de - te re - gi - o - nes

T  
de - te re - gi - o - nes

B  
de - te re - gi - o - nes

Vln. I

Vln. II

Vla.

Vcl.

Cb.

Responsório VIII

64

Fl. I

S  
qui - a al - bæ sunt jam ad

C  
qui - a al - bæ sunt jam ad

T  
qui - a al - bæ sunt jam ad

B  
qui - a al - bæ sunt jam ad

Vln. I

Vln. II

Vla.

Vcl.

Cb.

Responsório VIII

67

Fl. I

S  
mes - sem,

C  
mes - sem, le - va - te o - cu - los ve - stros,

T  
mes - sem, le - va - te o - cu - los ve - stros,

B  
mes - sem,

Vln. I

Vln. II

Vla.

Vcl.

Cb.

Responsório VIII

70

Fl. I

S

C

T

B

Vln. I

Vln. II

Vla.

Vcl.

Cb.

o - cu - los ve - stros, le - - -

o - cu - los ve - stros, le - - -

o - cu - los ve - stros, le - - -

le - - -

Responsório VIII

73 D. C. Allegro

Fl. I

S  
va - te o - cu - los ve - stros.

C  
va - te o - cu - los ve - stros.

T  
va - te o - cu - los ve - stros.

B  
va - te o - cu - los ve - stros.

Vln. I

Vln. II

Vla.

Vcl.

Cb.

### Responsório VIII

**Gloria Patri**  
**Largo**

Soprano  
Glo - ri - a Pa - - - tri, et Fi - li -

Contralto  
Glo - ri - a Pa - - - tri, et Fi - li -

Tenor  
Glo - ri - a Pa - - - tri, et Fi - li -

Baixo  
Glo - ri - a Pa - - - tri, et Fi - li -

Violino I

Violino II

Viola

Violoncelo

Contrabaixo

### Responsório VIII

78 D. C. Allegro

S  
o, et Spi - ri - tu - i San - cto, San - cto.

C  
o, et Spi - ri - tu - i - San - cto, San - cto.

T  
o, et Spi - ri - tu - i San - cto, San - cto.

B  
o, et Spi - ri - tu - i San - cto, San - cto.

Vln. I

Vln. II

Vla.

Vcl.

Cb.

---

MSM 09 — MATINAS DE  
SÃO VICENTE DE PAULO

*João de Deus de Castro Lobo*

PARTES

Flautas I e II

Clarinetas em Bb I e II

Trompas em F I e II

Violino I

Violino II

Viola

Violoncelo

Contrabaixo

MSM 09 — MATINAS DE  
SÃO VICENTE DE PAULO

*João de Deus de Castro Lobo*

Flautas I e II

# MATINAS DE SÃO VICENTE DE PAULO

(MSM — 09)

Flautas I e II

Invitatório

João de Deus de

Castro Lobo

(1794 - 1832)

*Allegro Moderato*

==

9

==

16

==

25

Invitatório — Flautas I e II

34

==

43

# MATINAS DE SÃO VICENTE DE PAULO

(MSM — 09)

Flautas I e II

Responsório I

João de Deus de

Castro Lobo

(1794 - 1832)

Maestoso

==

5

==

9

==

13

Responsório I — Flautas I e II

ALLEGRO - TACET

Verso  
Andante

==

38

==

43

==

55

D. C. Allegro

# MATINAS DE SÃO VICENTE DE PAULO

(MSM — 09)

Flautas I e II

Responsório II

João de Deus de

Castro Lobo

(1794 - 1832)

Flauta I

Andantino cantabile

12

17 *gva* *tr* 12

Flautas I e II

Allegro

2

==

41

==

49

VERSO - TACET

D. C. Allegro

# MATINAS DE SÃO VICENTE DE PAULO

(MSM — 09)

Flautas I e II

Responsório III

João de Deus de

Castro Lobo

(1794 - 1832)

ANDANTINO - TACET

29 **Allegro**

==

36

==

45

VERSO - TACET

D. C. Allegro

Gloria Patri  
Andantino

D. C. Allegro

# MATINAS DE SÃO VICENTE DE PAULO

(MSM — 09)

Flautas I e II

Responsório IV

João de Deus de

Castro Lobo

(1794 - 1832)

Largo non tanto

==

==

==

Responsório IV — Flautas I e II

32

==

38 Allegro

==

44

==

50

Responsório IV — Flautas I e II

57

==

64

**VERSO - TACET**  
**D. C. Allegro**

# MATINAS DE SÃO VICENTE DE PAULO

(MSM — 09)

Flautas I e II

Responsório V

João de Deus de

Castro Lobo

(1794 - 1832)

ANDANTE - TACET

Allegro

==

37

==

45

==

58

VERSO - TACET

D. C. Allegro

# MATINAS DE SÃO VICENTE DE PAULO

(MSM — 09)

Flautas I e II

Responsório VI

João de Deus de

Castro Lobo

(1794 - 1832)

Andante

==

==

==

Allegro

47

Responsório VI — Flautas I e II

52

==

61

==

70

==

76

Responsório VI — Flautas I e II

**VERSO - TACET**

**D. C. Allegro**

**Gloria Patri**  
**Largo**

103

**D. C. Allegro**

# MATINAS DE SÃO VICENTE DE PAULO

(MSM — 09)

Flautas I e II

Responsório VII

João de Deus de

Castro Lobo

(1794 - 1832)

Maestoso

==

==

==

ALLEGRO - TACET

Responsório VII — Flautas I e II

Flauta I

Verso  
Largo

7

53

D. C. Allegro

3

# MATINAS DE SÃO VICENTE DE PAULO

(MSM — 09)

Flautas I e II

Responsório VIII

João de Deus de

Castro Lobo

(1794 - 1832)

Andantino

==

8

==

Allegro

15

==

22

Responsório VIII — Flautas I e II

32

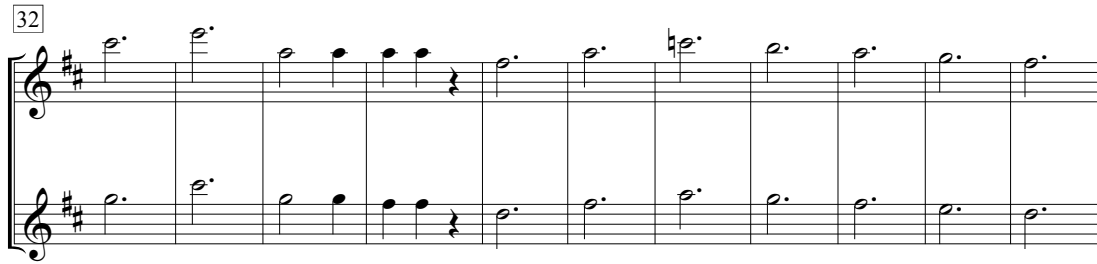

43

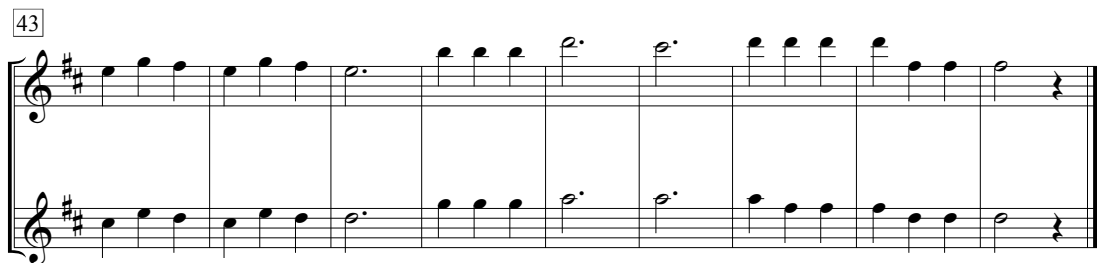

Flauta I

Verso  
Andante

55

58

61

Responsório VIII — Flautas I e II

64

67

70

73

D. C. Allegro

Flautas I e II

GLORIA PATRI - TACET  
D. C. Allegro

MSM 09 — MATINAS DE  
SÃO VICENTE DE PAULO

*João de Deus de Castro Lobo*

Clarinetas em Bb I e II

# MATINAS DE SÃO VICENTE DE PAULO

(MSM — 09)

Clarinetas em Bb I e II

Invitatório

João de Deus de

Castro Lobo

(1794 - 1832)

Allegro Moderato

==

12

Allegro

==

22

==

41

# MATINAS DE SÃO VICENTE DE PAULO

(MSM — 09)

Clarinetas em Bb I e II

Responsório I

João de Deus de

Castro Lobo

(1794 - 1832)

Maestoso

==

6

==

11

==

17

Allegro

Responsório I — Clarinetas em Bb I e II

23

//

28

**VERSO - TACET**  
**D. C. Allegro**

# MATINAS DE SÃO VICENTE DE PAULO

(MSM — 09)

Clarinetas em Bb I e II

Responsório II

João de Deus de

Castro Lobo

(1794 - 1832)

ANDANTINO CANTABILE - TACET

Allegro

==

41

==

49

VERSO - TACET

D. C. Allegro

# MATINAS DE SÃO VICENTE DE PAULO

(MSM — 09)

Clarinetas em Bb I e II

Responsório III

João de Deus de

Castro Lobo

(1794 - 1832)

ANDANTINO - TACET

Allegro

==

36

==

44

VERSO - TACET  
D. C. Allegro

GLORIA PATRI - TACET  
D. C. Allegro

# MATINAS DE SÃO VICENTE DE PAULO

(MSM — 09)

Clarinetas em Bb I e II

Responsório IV

João de Deus de

Castro Lobo

LARGO NON TANTO -TACET

(1794 - 1832)

Allegro

44

50

61

VERSO - TACET

D. C. Allegro

# MATINAS DE SÃO VICENTE DE PAULO

(MSM — 09)

Clarinetas em Bb I e II

Responsório V

João de Deus de

Castro Lobo

(1794 - 1832)

ANDANTE - TACET

Allegro

==

41

==

50

==

62

VERSO - TACET

D. C. Allegro

# MATINAS DE SÃO VICENTE DE PAULO

(MSM — 09)

Clarinetas em Bb I e II

Responsório VI

João de Deus de

Castro Lobo

(1794 - 1832)

ANDANTE - TACET

Allegro

==

51

==

59

==

73

Responsório VI — Clarinetas em Bb I e II

77

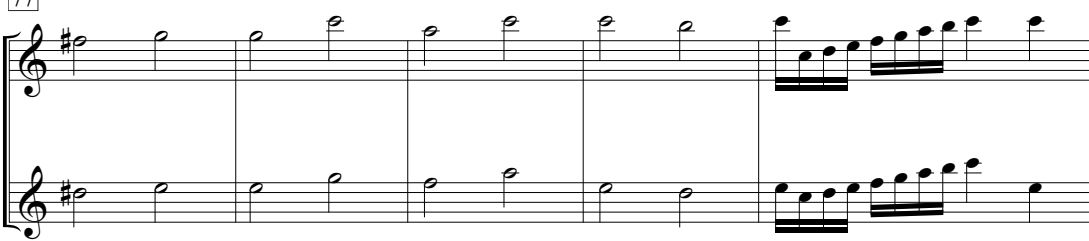

//

82

**VERSO - TACET**  
**D. C. Allegro**

**GLORIA PATRI - TACET**  
**D. C. Allegro**

# MATINAS DE SÃO VICENTE DE PAULO

(MSM — 09)

Clarinetas em Bb I e II

Responsório VII

João de Deus de

Castro Lobo

(1794 - 1832)

Maestoso

==

9

==

23

==

29

Allegro

Responsório VII

37

**VERSO - TACET**  
**D. C. Allegro**

# MATINAS DE SÃO VICENTE DE PAULO

(MSM — 09)

Clarinetas em Bb I e II

Responsório VIII

João de Deus de

Castro Lobo

(1794 - 1832)

ANDANTINO - TACET

Allegro

24

32

43

VERSO - TACET  
D. C. Allegro

GLORIA PATRI - TACET  
D. C. Allegro

MSM 09 — MATINAS DE  
SÃO VICENTE DE PAULO

*João de Deus de Castro Lobo*

Trompas em F I e II

# MATINAS DE SÃO VICENTE DE PAULO

(MSM — 09)

Trompas em F I e II

Invitatório

João de Deus de

Castro Lobo

(1794 - 1832)

*Allegro Moderato*

==

12

*Allegro*

==

20

13

==

43

# MATINAS DE SÃO VICENTE DE PAULO

(MSM — 09)

Trompas em F I e II

Responsório I

João de Deus de

Castro Lobo

(1794 - 1832)

Maestoso

==

==

==

VERSO - TACET

D. C. Allegro

# MATINAS DE SÃO VICENTE DE PAULO

(MSM — 09)

Trompas em F I e II

Responsório II

João de Deus de

Castro Lobo

ANDANTE CANTABILE - TACET

(1794 - 1832)

Allegro

==

39

==

51

VERSO - TACET

D. C. Allegro

# MATINAS DE SÃO VICENTE DE PAULO

(MSM — 09)

Trompas em F I e II

Responsório III

João de Deus de

Castro Lobo

(1794 - 1832)

ANDANTINO - TACET

Allegro

36

47

VERSO - TACET

D. C. Allegro

GLORIA PATRI - TACET

D. C. Allegro

# MATINAS DE SÃO VICENTE DE PAULO

(MSM — 09)

Trompas em F I e II

Responsório IV

João de Deus de

Castro Lobo

(1794 - 1832)

Largo non tanto

==

==

==

Responsório IV — Trompas em F I e II

44

7 4

==

61

7 4

**VERSO - TACET**  
**D. C. Allegro**

# MATINAS DE SÃO VICENTE DE PAULO

(MSM — 09)

Trompas em F I e II

Responsório V

João de Deus de

Castro Lobo

(1794 - 1832)

ANDANTE -TACET

Allegro

==

44

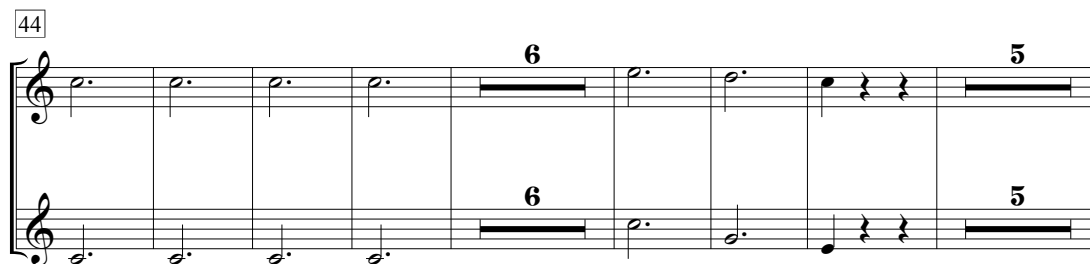

==

62

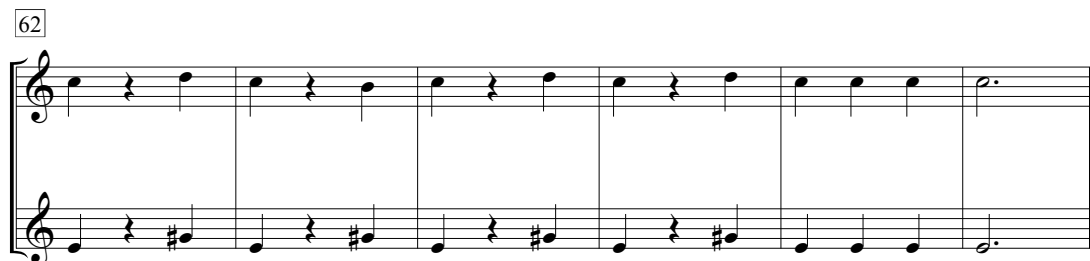

VERSO - TACET

D. C. Allegro

# MATINAS DE SÃO VICENTE DE PAULO

(MSM — 09)

Trompas em F I e II

Responsório VI

João de Deus de

Castro Lobo

(1794 - 1832)

ANDANTE - TACET

Allegro

==

56

==

70

==

80

VERSO - TACET

D. C. Allegro

GLORIA PATRI - TACET

D. C. Allegro

# MATINAS DE SÃO VICENTE DE PAULO

(MSM — 09)

Trompas em F I e II

Responsório VII

João de Deus de

Castro Lobo

(1794 - 1832)

**Maestoso**

==

17

==

26

==

29 **Allegro**

Responsório VII — Trompas em F I e II

37

**VERSO - TACET**  
**D. C. Allegro**

# MATINAS DE SÃO VICENTE DE PAULO

(MSM — 09)

Trompas em F I e II

Responsório VIII

João de Deus de

Castro Lobo

(1794 - 1832)

ANDANTINO - TACET

Allegro

VERSO - TACET  
D. C. Allegro

GLORIA PATRI - TACET  
D. C. Allegro

MSM 09 — MATINAS DE  
SÃO VICENTE DE PAULO

*João de Deus de Castro Lobo*

Violino I

# MATINAS DE SÃO VICENTE DE PAULO

(MSM — 09)

Violino I

Invitatório

João de Deus de

Castro Lobo

(1794 - 1832)

*Allegro Moderato*

5

8

12

*Allegro*

18

25

32

38

45

# MATINAS DE SÃO VICENTE DE PAULO

(MSM — 09)

Violino I

Responsório I

João de Deus de

Castro Lobo

(1794 - 1832)

Maestoso

4

6

7

8

9

10

12

14

Responsório I — Violino I

16

17 **Allegro**

21

23

25

27

29

31

Verso  
Andante

Responsório I — Violino I

36

40

45

49

53

57

D. C. Allegro

# MATINAS DE SÃO VICENTE DE PAULO

(MSM — 09)

Violino I

Responsório II

João de Deus de

Castro Lobo

(1794 - 1832)

*Andantino cantabile*

6

11

17

22

27

*Allegro*

36

39

Responsório II — Violino I

42

45

49

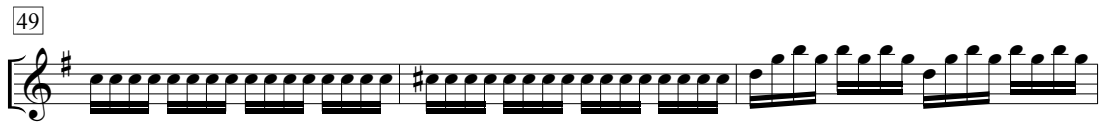

52

56

Verso  
Moderato

62

67

D. C. Allegro

# MATINAS DE SÃO VICENTE DE PAULO

(MSM — 09)

Violino I

Responsório III

João de Deus de

Castro Lobo

(1794 - 1832)

Andantino

10

20

29

Allegro

32

35

39

42

46

Responsório III — Violino I

49

Verso  
Andantino

55

60

63

66

D. C. Allegro

Gloria Patri  
Andantino

70

73

D. C. Allegro

# MATINAS DE SÃO VICENTE DE PAULO

(MSM — 09)

Violino I

Responsório IV

João de Deus de

Castro Lobo

(1794 - 1832)

Largo non tanto

13

5

10

13

14

20

23

13

28

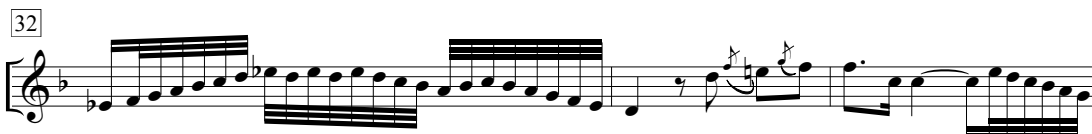

32

35

Responsório IV — Violino I

38 Allegro

42

45

48

51

55

59

62

65

Responsório IV — Violino I

68 Verso  
Andante

72

77 D. C. Allegro

# MATINAS DE SÃO VICENTE DE PAULO

(MSM — 09)

Violino I

Responsório V

João de Deus de

Castro Lobo

(1794 - 1832)

Andante

5

10

18

26

Allegro

35

41

47

Responsório V — Violino I

53

58

63

68

Verso  
Largo

74

79

84

90

D. C. Allegro

# MATINAS DE SÃO VICENTE DE PAULO

(MSM — 09)

Violino I

Responsório VI

João de Deus de

Castro Lobo

(1794 - 1832)

Andante

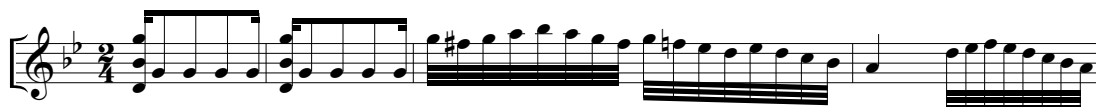

5

10

15

20

26

32

37

42

Responsório VI — Violino I

47 **Allegro**

51

56

60

65

68

71

75

79

Responsório VI — Violino I

81

83

86 Verso  
[Sem indicação]

92 D. C. Allegro

97 Gloria Patri  
Largo

103 D. C. Allegro

# MATINAS DE SÃO VICENTE DE PAULO

(MSM — 09)

Violino I

Responsório VII

João de Deus de

Castro Lobo

(1794 - 1832)

Maestoso

5

8

14

17

22

24

29

Allegro

33

Responsório VII — Violino I

36

39

Verso  
Largo

48

54

D. C. Allegro

# MATINAS DE SÃO VICENTE DE PAULO

(MSM — 09)

Violino I

Responsório VIII

João de Deus de

Castro Lobo

(1794 - 1832)

Andantino

5

9

12

15

Allegro

19

23

28

32

Responsório VIII — Violino I

36

41

47

Verso  
Andante

59

64

69

D. C. Allegro

76

Gloria Patri  
Largo

79

D. C. Allegro

MSM 09 — MATINAS DE  
SÃO VICENTE DE PAULO

*João de Deus de Castro Lobo*

Violino II

# MATINAS DE SÃO VICENTE DE PAULO

(MSM — 09)

Violino II

Invitatório

João de Deus de

Castro Lobo

(1794 - 1832)

Allegro Moderato

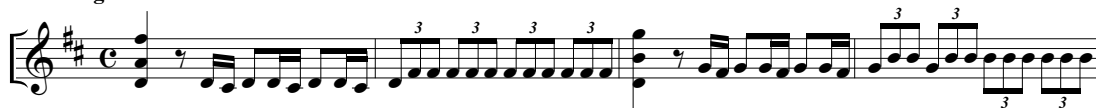

5

8

12

Allegro

18

25

32

38

45

# MATINAS DE SÃO VICENTE DE PAULO

(MSM — 09)

Violino II

Responsório I

João de Deus de

Castro Lobo

(1794 - 1832)

Maestoso

4

6

7

8

9

10

12

15

Responsório I — Violino II

17 Allegro

21

23

25

27

29

31

Verso  
Andante

37

Responsório I — Violino II

# MATINAS DE SÃO VICENTE DE PAULO

(MSM — 09)

Violino II

Responsório II

João de Deus de

Castro Lobo

(1794 - 1832)

*Andantino cantabile*

6

11

16

21

26

*Allegro*

36

40

Responsório II — Violino II

43

46

49

52

56 Verso Moderato

63

67 D. C. Allegro

# MATINAS DE SÃO VICENTE DE PAULO

(MSM — 09)

Violino II

Responsório III

João de Deus de

Castro Lobo

(1794 - 1832)

Andantino

8

13

18

23

29 Allegro

32

35

39

Responsório III — Violino II

43

46

49

Verso  
Andantino

55

61

65

Gloria Patri  
Andantino

70

D. C. Allegro

# MATINAS DE SÃO VICENTE DE PAULO

(MSM — 09)

Violino II

Responsório IV

João de Deus de

Castro Lobo

(1794 - 1832)

Largo non tanto

8

16

21

25

32

38

Allegro

42

46

Responsório IV — Violino II

51

57

61

64

68

Verso  
Andante

71

76

D. C. Allegro

# MATINAS DE SÃO VICENTE DE PAULO

(MSM — 09)

Violino II

Responsório V

João de Deus de

Castro Lobo

(1794 - 1832)

Andante

5

10

17

25

Allegro

35

42

48

Responsório V — Violino II

54

62

68

Verso  
Largo

72

78

82

86

90

D. C. Allegro

# MATINAS DE SÃO VICENTE DE PAULO

(MSM — 09)

Violino II

Responsório VI

João de Deus de

Castro Lobo

(1794 - 1832)

Andante

6

11

16

22

28

33

38

42

Responsório VI — Violino II

47 **Allegro**

51

56

61

65

68

72

76

80

Responsório VI — Violino II

83

86 Verso  
[Sem indicação]

92 D. C. Allegro

97 Gloria Patri  
Largo

103 D. C. Allegro

# MATINAS DE SÃO VICENTE DE PAULO

(MSM — 09)

Violino II

Responsório VII

João de Deus de

Castro Lobo

(1794 - 1832)

Maestoso

6

12

16

20

24

29

Allegro

32

37

Responsório VII — Violino II

40

Verso  
Largo

48

54

D. C. Allegro

# MATINAS DE SÃO VICENTE DE PAULO

(MSM — 09)

Violino II

Responsório VIII

João de Deus de

Castro Lobo

(1794 - 1832)

Andantino

6

11

15

Allegro

19

24

29

33

37

Responsório VIII — Violino II

42

47

Verso  
Andante

58

64

70

D. C. Allegro

76

Gloria Patri  
Largo

D. C. Allegro

MSM 09 — MATINAS DE  
SÃO VICENTE DE PAULO

*João de Deus de Castro Lobo*

Viola

# MATINAS DE SÃO VICENTE DE PAULO

(MSM — 09)

Viola

Invitatório

João de Deus de

Castro Lobo

(1794 - 1832)

*Allegro Moderato*

5

8

13

*Allegro*

19

26

33

40

47

# MATINAS DE SÃO VICENTE DE PAULO

(MSM — 09)

Viola

Responsório I

João de Deus de

Castro Lobo

(1794 - 1832)

Maestoso

5

7

10

14

17 Allegro

21

25

29

# MATINAS DE SÃO VICENTE DE PAULO

(MSM — 09)

Viola

Responsório II

João de Deus de

Castro Lobo

(1794 - 1832)

*Andantino cantabile*

9

17

27

*Allegro*

37

42

46

49

Responsório II — Viola

52

56 **Verso**  
**Moderato**

63

67 **D. C. Allegro**

# MATINAS DE SÃO VICENTE DE PAULO

(MSM — 09)

Viola

Responsório III

João de Deus de

Castro Lobo

(1794 - 1832)

Andantino

8

13

20

29

Allegro

33

37

41

45

# MATINAS DE SÃO VICENTE DE PAULO

(MSM — 09)

Viola

Responsório IV

João de Deus de

Castro Lobo

(1794 - 1832)

Largo non tanto

9

18

25

32

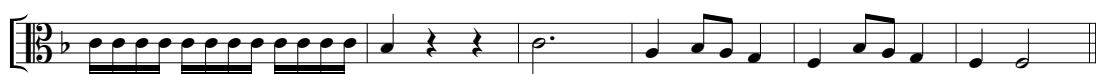

38 Allegro

42

47

52

Responsório IV — Viola

58

61

64

68

Verso  
Andante

73

78

D. C. Allegro

# MATINAS DE SÃO VICENTE DE PAULO

(MSM — 09)

Viola

Responsório V

João de Deus de

Castro Lobo

(1794 - 1832)

Andante

5

10

18

25

Allegro

35

41

47

# MATINAS DE SÃO VICENTE DE PAULO

(MSM — 09)

Viola

Responsório VI

João de Deus de

Castro Lobo

(1794 - 1832)

Andante

4

8

13

18

25

32

37

42

Responsório VI — Viola

47 **Allegro**

51

56

61

66

68

73

77

80

Responsório VI — Viola

83

Verso

86

[Sem indicação]

88

91

94

D. C. Allegro

97

Gloria Patri  
Largo

100

103

D. C. Allegro

# MATINAS DE SÃO VICENTE DE PAULO

(MSM — 09)

Viola

Responsório VII

João de Deus de

Castro Lobo

(1794 - 1832)

Maestoso

5

10

15

20

24

29

Allegro

33

38

Responsório VII — Viola

Verso  
Largo

48

54

D. C. Allegro

# MATINAS DE SÃO VICENTE DE PAULO

(MSM — 09)

Viola

Responsório VIII

João de Deus de

Castro Lobo

(1794 - 1832)

Andantino

7

11

15

Allegro

20

25

30

35

40

Responsório VIII — Viola

45

49

Verso  
Andante

58

63

68

D. C. Allegro

76

Gloria Patri  
Largo

D. C. Allegro

MSM 09 — MATINAS DE  
SÃO VICENTE DE PAULO

*João de Deus de Castro Lobo*

Violoncelo

# MATINAS DE SÃO VICENTE DE PAULO

(MSM — 09)

Violoncelo

Invitatório

João de Deus de

Castro Lobo

(1794 - 1832)

*Allegro Moderato*

6

12

*Allegro*

20

29

39

47

# MATINAS DE SÃO VICENTE DE PAULO

(MSM — 09)

Violoncelo

Responsório I

João de Deus de

Castro Lobo

(1794 - 1832)

Maestoso

6

8

12

17 Allegro

21

25

29

Verso  
Andante

Responsório I — Violoncelo

40

47

55

D. C. Allegro

# MATINAS DE SÃO VICENTE DE PAULO

(MSM — 09)

Violoncelo

Responsório II

João de Deus de

Castro Lobo

(1794 - 1832)

*Andantino cantabile*

8

16

27

*Allegro*

37

42

47

52

# MATINAS DE SÃO VICENTE DE PAULO

(MSM — 09)

Violoncelo

Responsório III

João de Deus de

Castro Lobo

(1794 - 1832)

Andantino

5

10

16

21

25

29

Allegro

34

39

Responsório III — Violoncelo

44

48

Verso  
Andantino

58

65

D. C. Allegro

70

Gloria Patri  
Andantino

D. C. Allegro

# MATINAS DE SÃO VICENTE DE PAULO

(MSM — 09)

Violoncelo

Responsório IV

João de Deus de

Castro Lobo

(1794 - 1832)

Largo non tanto

9

17

23

31

38 Allegro

42

46

50

Responsório IV — Violoncelo

54

60

63

68

Verso  
Andante

75

D. C. Allegro

# MATINAS DE SÃO VICENTE DE PAULO

(MSM — 09)

Violoncelo

Responsório V

João de Deus de

Castro Lobo

(1794 - 1832)

Andante

Responsório V — Violoncelo

68 Verso  
Largo

73

78

83

88

D. C. Allegro

# MATINAS DE SÃO VICENTE DE PAULO

(MSM — 09)

Violoncelo

Responsório VI

João de Deus de

Castro Lobo

(1794 - 1832)

Andante

4

9

18

27

37

47

Allegro

51

57

Responsório VI — Violoncelo

62

67

73

77

82

Violoncelo I

86 Verso  
[Sem indicação]

89

93

D. C. Allegro

Responsório VI — Violoncelo

Violoncelo II

Verso  
[Sem indicação]

91

D. C. Allegro

97 Gloria Patri  
Largo

99

102

105

D. C. Allegro

# MATINAS DE SÃO VICENTE DE PAULO

(MSM — 09)

Violoncelo

Responsório VII

João de Deus de

Castro Lobo

(1794 - 1832)

**Maestoso**

5

9

14

18

23

29

**Allegro**

34

39

Responsório VII — Violoncelo

Verso  
Largo

48

54

D. C. Allegro

# MATINAS DE SÃO VICENTE DE PAULO

(MSM — 09)

Violoncelo

Responsório VIII

João de Deus de

Castro Lobo

(1794 - 1832)

Andantino

8

12

15

Allegro

20

25

30

35

40

Responsório VIII — Violoncelo

44

48

Verso  
Andante

58

65

71

D. C. Allegro

76

Gloria Patri  
Largo

D. C. Allegro

MSM 09 — MATINAS DE  
SÃO VICENTE DE PAULO

*João de Deus de Castro Lobo*

Contrabaixo

# MATINAS DE SÃO VICENTE DE PAULO

(MSM — 09)

Contrabaixo

Invitatório

João de Deus de

Castro Lobo

(1794 - 1832)

Allegro Moderato

6

13

Allegro

20

29

39

47

# MATINAS DE SÃO VICENTE DE PAULO

(MSM — 09)

Contrabaixo

Responsório I

João de Deus de

Castro Lobo

(1794 - 1832)

Maestoso

6

8

12

17 Allegro

21

25

29

Verso  
Andante

Responsório I — Contrabaixo

41

49

56

**D. C. Allegro**

# MATINAS DE SÃO VICENTE DE PAULO

(MSM — 09)

Contrabaixo

Responsório II

João de Deus de

Castro Lobo

(1794 - 1832)

*Andantino cantabile*

10

21

*Allegro*

37

41

45

49

52

Responsório II — Contrabaixo

56 Verso  
Moderato

63

D. C. Allegro

# MATINAS DE SÃO VICENTE DE PAULO

(MSM — 09)

Contrabaixo

Responsório III

João de Deus de

Castro Lobo

(1794 - 1832)

Andantino

Responsório III — Contrabaixo

Verso  
Andantino

59

65

D. C. Allegro

70

Gloria Patri  
Andantino

D. C. Allegro

# MATINAS DE SÃO VICENTE DE PAULO

(MSM — 09)

Contrabaixo

Responsório IV

João de Deus de

Castro Lobo

(1794 - 1832)

Largo non tanto

9

17

23

31

38

Allegro

41

45

50

# MATINAS DE SÃO VICENTE DE PAULO

(MSM — 09)

Contrabaixo

Responsório V

João de Deus de

Castro Lobo

(1794 - 1832)

Andante

5

12

21

Allegro

38

46

54

62

Responsório V — Contrabaixo

68 Verso  
Largo

73

78

83

88

D. C. Allegro

# MATINAS DE SÃO VICENTE DE PAULO

(MSM — 09)

Contrabaixo

Responsório VI

João de Deus de

Castro Lobo

(1794 - 1832)

*Andante*

4

10

19

29

38

47

*Allegro*

51

56

Responsório VI — Contrabaixo

61

66

71

75

79

83

86 Verso  
[Sem indicação]

91

D. C. Allegro

Responsório VI — Contrabaixo

97 **Gloria Patri**  
**Largo**

100

103

**D. C. Allegro**

# MATINAS DE SÃO VICENTE DE PAULO

(MSM — 09)

Contrabaixo

Responsório VII

João de Deus de

Castro Lobo

(1794 - 1832)

Maestoso

6

11

15

20

24

29

Allegro

34

39

Responsório VII — Contrabaixo

Verso  
Largo

49

D. C. Allegro

# MATINAS DE SÃO VICENTE DE PAULO

(MSM — 09)

Contrabaixo

Responsório VIII

João de Deus de

Castro Lobo

(1794 - 1832)

Andantino

7

11

15

Allegro

22

28

35

41

47

